



**T.C. SAĞLIK BAKANLIĞI**  
**REPUBLIC OF TURKEY MINISTRY OF HEALTH**



**SAĞLIK**  
**İSTATİSTİKLERİ**  
**HEALTH STATISTICS**  
**2002**

**Araştırma, Planlama ve Koordinasyon Kurulu Başkanlığı**  
**Research Planning and Coordination Council**

**TÜRKİYE CUMHURİYETİ**  
**SAĞLIK BAKANLIĞI**  
Araştırma,Planlama ve Koordinasyon Kurulu Başkanlığı  
**REPUBLIC OF TURKEY**  
**MINISTRY OF HEALTH**  
Research,Planning and Coordination Council

**SAĞLIK**  
**İSTATİSTİKLERİ**  
*HEALTH STATISTICS*  
**2002**

**HAZIRLAYANLAR - PREPARED BY**

**Düzgün KILIÇ**

**Head of Department**

**İnciser KAYA**

**Medical Technologist**

**Asuman KAMAŞ**

**Medical Technologist**

**Kasım November, 2003**

**ÇALIŞMA GRUBU-WORKING GROUP**

---

**Rasim CEYHAN** - Sağlık İdarecisi - Health Administrator

**Tülay BIÇAKÇILAR**- V.H.K.İ. - Data Preparation and Control Operator

---

---

---

---

---

Yayın No /

Publication No : 653

ISBN : 975-590-081-0

ISSN : 1300-8684

---

## ÖNSÖZ

Sağlıklı yaşam hakkı Anayasamız ile teminat altına alınmış, vazgeçilemez ve devredilemez temel insan haklarından biridir. Her vatandaşımızın sağlık hizmetlerinden gereksinim duyduğu yerde ve ölçüde yararlanması, geniş bir coğrafi alana sahip olan ülkemizde yöresel dengesizliklerin giderilmesi, halkımızın sağlık düzeyinin bilinmesi ve yükseltilmesi temel amaçlarımızdandır.

Sağlık enformasyonunun gereğince kurulup işletilmesiyle sağlık hizmetleri izlenebilecek ve amaçlarımız doğrultusunda yönlendirilebilecektir.

Bu çalışmaya katkıda bulunan hizmet birimlerine ve görevlilere teşekkür ederim.

Prof. Dr. Recep AKDAĞ  
Sağlık Bakanı

## PREFACE

Today, the concept of “human rights” has become more significant than all the social values and in this respect an important and historical improvement has been achieved in the way of finding the real value of “human “ . Essentially, the measure of the civilization has become equal to the success of arranging environment according to human .

Undoubtedly, the most natural right of human is to live and the best life is living healthy. In this context, health services constitute a special importance and priority in the developed and devolving societies. However, the balance of supply-demand should be realized for health services to have the quality of meeting all wishes and needs of society. To reach this balance could only be possible with right definitions and the organisations based on these definitions.

I believe that this book which includes health statistics will be an important step in the way of reaching right definations. I would like to congratulate all officials of my Ministry who contribute to this work in this belief.

**Prof. Dr. Recep AKDAĞ**  
**Minister of Health**

## GİRİŞ

Dünyadaki bütün demokratik sistem ve organizasyonlar, temelde , sağlıklı birey ve sağlıklı bireylerden oluşan bir toplumu gerçekleştirmeyi hedef alır. Zira güvenliğin, gücün, istikrarın, refahın ve mutluluğun temelinde ruh ve beden sağlığına sahip bireyler ve toplumlar vardır.

Sağlık Bakanlığı, bütün plan- program ve faaliyetlerinde merkeze “ insan”ı koyduğu, bireyin ve toplumun sağlığını gerçekleştirmeyi amaçladığı için ayrıcalıklı bir konumdadır.

Görev ve hedefleri itibariyle çevre, Sağlık Bakanlığının ilgi alanı içindedir. Sosyal yardım faaliyetleri ; tedavi malzeme, cihaz ve kurumları, sağlık insan gücü temini ve eğitimi ya doğrudan düzenleyici ya da denetleyici olarak yine Sağlık Bakanlığının ilgi ve faaliyet alanındaki unsurları oluşturmaktadır.

Gerek düzenleme, gerekse denetleme çalışmalarında olumlu sonuçlara ulaşılabilmesi ,için mevcudun bilinmesi ve rasyonel ölçülerde değerlendirilmesi, eksik kalan ve ihtiyaç duyulan alanlarda ise yeni ihdas ve ilavelerin yapılması gereklidir. Bütün bunlar için de hareket noktasının , sağlıklı bir veri tabanı olması zorunluluğu bulunmaktadır.

Her yıl özenle tespit edilerek yayımlanan Sağlık istatistikleri, daha sonraki dönemlerde yapılacak çalışmalara ışık tutmakta , belirleyici bir rol oynamaktadır.

Bu kitapçıkta yer alan bilgilerin , sağlık sektörü ve çalışanları için yararlı olmasını umuyor ve diliyoruz.

**Kenan BOZGEYİK**  
**APK Kurul Başkanı**

## INTRODUCTION

All democratic systems and organisations in the world mainly aim to realise healthy individuals and societies composed of healthy individuals. Because, there are individuals and societies that have psychological and physical health in the basis of security, power, stability, welfare and happiness.

The Ministry of health has a privileged position, because it focuses on “human” in its all plans, programmes and activities and aims to realise the health of individuals and society.

Environment is in the interest area of Ministry and Health in view of its duties and aims. Social aid activities; treatment materials, devices and institutions; providing healthy manpower and teaching them also form the components in the interest and activity area of Ministry of Health as either directly organiser or supervisor.

Sources must be known and evaluated rationally in order to have positive results in activities of organising and inspection, and new additions and introductions must be done in the areas where they are needed. To realise all of these, the starting point must be to have an effective database.

Health statistics, which are published every year by preparing with great attention, have a determinative role in further studies.

We hope the information in this book will be beneficial for health sector and the people working in health sector.

**Kenan BOZGEYİK**  
Head of the Department of  
Research, Planning and  
Coordination

## İÇİNDEKİLER

<b>Tablolar</b>	<b>Sayfa No</b>
Önsöz .....	I
Giriş .....	III
Sağlık Bakanlığı Kuruluşları .....	1
Sağlık Göstergelerinde Mevcut Durum ve VIII.Plan Hedefleri .....	2
VIII.Planda Demografik Göstergelerde Beklenen Gelişmeler .....	3
1998 Türkiye Nüfus ve Sağlık Araştırması Sonuçları .....	4
Bazı Ülkelerin Temel Göstergeleri .....	8
Bazı Ülkelerin Ölüm Oranları .....	9
Bazı Ülkelerin Tam Olarak Bağışıklama Oranları .....	10
1990-2000 Nüfus Verileri .....	11
Gen.Nüf.Say.Göre Türkiye Nüfusu, Artış Hızı, Yüzölçümü ve Yoğ.....	12
Bölgelere Göre Şehir ve Köy Nüfusları .....	13
Genel Nüfus Sayımına Göre Şehir ve Köy Nüfusları .....	14
2000 Gen.Nüfus Say.Göre Bölge ve İl Nüfusları .....	17
Sağlık Bakanlığı Bütçesinin GSMH içindeki Payı .....	21
Sağlık Bakanlığı Bütçesinin Devlet Bütçesine Oranı .....	22
Sağlık Bakanlığı ve Bakanlığı Kuruluşuna Verilen Ödenekler, 2003.....	23
Sağlık Bakanlığı 2003Yılı Bütçesinin Birimlere Dağılımı .....	24
Sağlık Bakanlığı 2003Yılı Yatırım Ödeneğinin Birimlere Dağılımı .....	26
Sağlık Bakanlığı 2003Yılı Bütçesinin Harcama Kalemlerine Dağ. ....	27
2002-2003 Yatırım Harcamalarının Karşılaştırılması .....	28
Türkiye Sağlık Personeli, 1995-2001.....	29
Sağlık Personelinin Kurumlara Dağılımı, 2001.....	30
Türkiye Sağlık Personelinin illere Göre Dağılımı, 2001.....	31
Sağlık Bakanlığı Personeli, 2002 .....	34
Sağlık Bakanlığı Sağlık Personelinin illere Göre Dağılımı, 2002.....	35
Türkiye Sağlık Personelinin Coğrafi Bölgelere Göre Dağılımı 2001.....	38
Sağlık Ocakları Sağlık Personeli,2002 .....	39
Bazı Sağlık Personelinin Yıllara Göre Net Maaşı (Ankara) .....	40
Bazı Sağlık Personelinin Yıllara Göre Net Maaşları (Hakkari) .....	41
Türkiye'de Uzman Pratisyen Hekim Dengesi .....	42
Türkiye Yataklı Tedavi Kurumları, 2002.....	43
Türkiye'de Yataklı Tedavi Kur.ve Hasta Yat.Dallara Dağılımı, 2002.....	44
Türkiye'de Hastane ve Yatakların illere Dağılımı ,2002.....	45
Sağlık Bakanlığı Yataklı Tedavi Kurumlarının Dallara Dağılımı.2002.....	48
Sağlık Bakanl Yataklı Tedavi Kurumlarında Personel Gelişimi.1995-2002...	49



**Tablolar****Sayfa No**

Sağlık Bakanlığı Hastanelerinin Gelişimi.1990-2002.....	50
Kan Merkezi ve Kan istasyonlarının Kuruluşlara Dağılımı.....	51
Hemodiyaliz Merkezi ve Cihaz Sayılarının Kuruluşlara Dağılımı.....	51
Toplanan Kanların Kuruluşlara Dağılımı.....	52
Sağlık Bakanlığı Hastanelerinin Ağız ve Diş Sağlığı Çalışmaları.....	52
Türkiye'de Hastanelere Yatan Hastaların Hastalıklara Dağ., 2000 .....	53
Türkiye'de Hastanelere Yatan Hastaların Hastalıklara Dağ., 2001 .....	59
Sağlık Bakanlığı Hastanelerinin Dallara Göre Çalışmaları.....	65
Sağlık Bakanlığı Hastaneleri Laboratuvar Çalışmaları.....	66
Sağlık Bakanlığı Hastanelerinde Hizmet Gelişimi.....	67
Yeşil Kart Verilen Kişi Sayısı ve Harcama Miktarları .....	68
Yıllara Göre Sağlık Ocağı ve Sağlık Evi Sayıları.....	69
Yıllara Göre Sağlık Ocağı Çalışm. Sağlık Personeline Göre Dağılımı.....	70
Sağlık Ocaklarının Bina Durumu.....	71
Sağlık Evlerinin Bina Durumu.....	71
Sağlık Ocakları, VSD.ve AÇSAP Merkezlerinin illere Dağılımı.....	72
Sağlık Bakanlığı Aşı Uygulamaları.....	75
Bildirimi Zorunlu Bazı Bulaşıcı Hastalıkların Vak'a Sayıları.....	77
Sağlık Ocaklarının Evde ve Ayakta Tedavi Hizmetleri.....	78
Sağlık Ocaklarının Ana Çocuk Sağlığı Hizmetleri.....	79
Yaş ve Cinsiyete Göre Türkiyede Bildiren Aids Vaka ve Taş.Sayısı.....	80
Bölge, İl ve İlçe Halk Sağlığı Laboratuvarlarının Çalışmaları.....	81
Türkiye'de Özel Laboratuvarların İllere Göre Dağılımı.....	82
Sağlık Bakanlığı AÇSAP Merkezleri ve Kliniklerinin Sayıları .....	85
Bölgelere göre Aile Planlaması Yöntemi Kullanma Oranları .....	86
AÇSAP Gn.Müdürlüğü'nce Yapılan Hekim Eğitim Faaliyetleri .....	87
AÇSAP Gn.Md.ce Yapılan Hekim Dışı Prs. Eğitim Faaliyetleri .....	88
AP Yöntemi Kullananların Kullanılan Yöntemlere Göre % Dağılımı .....	89
Fenilketonuri Tarama Programı Faaliyetleri .....	90
İshalli Hst. Kontrolü Programında Tedavi Edilen Çocuk Sayısı .....	91
Verem Savaş Dispanserlerinin Bina ve Tiplerine Göre Dağılımı.....	92
Yıllara Göre Veremli Hasta Sayısı ve Disp. BCG Aşı Uygulamaları.....	93
Verem Savaş Dispanserleri Çalışmaları.....	94
Kanser Vak'alarının Yaş ve Cinse Dağılımı,1999.....	95
Türkiye'de Bölgelere Göre Kanser Vak'aları, 1999.....	96

<b>Tablolar</b>	<b>Sayfa Nc</b>
Kadınlarda En çok Görülen On Kanser Türü,1999.....	97
Erkeklerde En Çok Görülen On Kanser Türü, 1999.....	98
Türkiye'de Kanser Vak'alarının İllere Göre Dağılımı,1999.....	99
Sıtma Savaşında Sürveyans Hizm.ve Ensektisit Uygulamaları .....	102
GAP İleri Sıtma Kontrol Çalışmaları .....	103
Tahsil Olunan Gemi Sağlık Resmi .....	104
Kara Hud.K.Sağ.Hzm.Verilen Yolcu, Vasıta ve Cenaze Sayıları .....	105
Sağ.Hzm.Verilen Hacı Adaylarının Yıllara ve Gidiş Yoluna Göre Dağ. ....	106
Boğazlarda ve Diğer Limanlarda Sağlık Kontrolü Uyg.Gemiler .....	107
Türkiye'de Yıllara Göre İlaç ve İlaç Hammadde İthalatı .....	108
Türkiye'de Yıllara Göre İlaç ve İlaç Hammadde İhracatı .....	108
Sağlık Bakanlığı'nca Yapılan İlaç Üretim Yerleri Denetimi .....	109
Sağlık Bakanlığı'nca Yaptırılan Piyasa İlaç Analiz Sonuçları .....	110
Sağlık Meslek Liseleri'nin Kurumlara Dağılımı.....	111
SML.Öğrencilerinin Bölümlere Dağılımı.....	112
Sağlık Bakanlığı SML.lerinin Gelişimi.....	113
Sağlık Bakanlığı SML.Öğrenci Durumu.....	114
SML.Öğretmenlerinin Branşlara Dağılımı.....	115
Sağlık Bakanlığı Dışındaki SML'nin Öğrenci Durumu .....	116
Diğer Kurumların Bölümlere Göre SML.Öğrencileri.....	117
Sağlık Bakanlığı SML.Bina Mülkiyet Durumu.....	118
AB.Konusundaki Yurtiçi ve Yurtdışı Eğitim Programına Katılanlar.....	119
AB.Yabancı Dil Eğitim Prog. Tamamlayanların Dairelere Dağılımı .....	120
AB.Temel Eğitim ve Uzmanlık Programına Katılanlar.....	121
AB.Eğitim Programları'na Devam Edenler.....	122
Sağlık Alanında Mevcut İkili Anlaşmalar.....	123
Yurtdışına Giden Bakanlık Personeli .....	124
Ülkemizi Ziyaret eden Sağlık Yetkilileri .....	125
Ülkemizi Ziyaret eden Nükleer Gemi ve Personeli .....	125
Sağ.Bak.Sağlık Ulaştırma Araçlarının Cins ve Yaşlara Dağılımı.....	126
Yeni Alınan ve HEK'e ayrılan Taşıtlar .....	127
Sağ.Bak.Sağlık Ulaştırma Araçlarının Cins ve İllere Dağılımı.....	128
Kalkınmada Öncelikli İller .....	131
Güneydoğu Anadolu Projesi (GAP) Kapsamındaki İller .....	132
Sağlık Bakanlığı Merkez Teşkilatı Şeması .....	133

## C O N T E N T S

Tables	Page No
Preface .....	I
Introduction .....	III
Establishments of Ministry of Health.....	1
Existing Status and Objectives at Health Indicators at VIII. Plan .....	2
Expected Developments at the Demographic Indicators at VIII. Plan.....	3
Result of Turkish Demographic and Health Survey ,1998.....	4
Basic Indicators of Selected Countries.....	8
Death Ratios of Selected Countries .....	9
Immünization Ratios of Selected Countries .....	10
1990-2000 Population Data .....	11
Pop.,Annual Rate of Increase, Area and Density of Turkey .....	12
Pop. and Annual Increase Rate of Cities and Villages by Regions.....	13
City and Village Pop. and Annual Rate of Increase by Gen. Cens. of Pop. ....	14
Pop. of Regions and Provinces by census of Population 2000 .....	17
Portion of the Budget of Ministry of Health in GNP .....	21
Ratio of Budget of Ministry of Health to Budget State .....	22
Funds Given to Min.of Health and the Related Establishment 2000 .....	23
Distribution of Budget of 2003 by Units at Ministry of Health.....	24
Distr.of Investment Fund of 2003 at Min.of Health by Units .....	26
Distr.of Budget of 2003at Minis.of Health by Expenditure Units .....	27
Comparison of Investment Expenses of 2002-2003.....	28
Health Personnel in Turkey,1995-2001.....	29
Dist. of Health Personnel of Turkey By Establishments,2001 .....	30
Dist. of Health Personnel of Turkey By Provinces,2001.....	31
Personnel of Ministry of Health,2002 .....	34
Dist. of Health Personnel of Ministry of Health By Provinces,2002 .....	35
Dist. of Health Personnel of Turkey of Health By Geographical Regions,2001 .....	38
Status Health Personnel of Health Center, 2002.....	39
Net Salaries of Selected Health Pers.According to Years (Ankara).....	40
Net Salaries of Selected Health Pers.According to Years (Hakkari) .....	41
Equilibrium Between Specialists and Practitioners in Turkey.....	42
Inpatient Medical Institutions in Turkey 2002.....	43

<b>Tables</b>	<b>Page No</b>
Distr.of Patient Beds and In-Patient Medical Inst. by Branc. in Turkey,2002....	44
Distribution of Hospitals and Beds by Provinces in Turkey, 2002.....	45
Distr.of In-Patient Medical Inst.at Minis.of Health by Branches , 2002.....	48
Development of Personnel at Hosp.of Ministry of Health, 1995.....	49
Development of Hospitals at Ministry of Health,1990-2002	50
Distr.of Blood Centers and Blood Stations by Organizations.....	51
Distr. of Number of Hemodialysis Centers and Apparatus by Estab. ....	51
Distribution of Collected Blood by Establishments.....	52
Activities of Mouth and Tooth Health at Hosp.of Ministry of Health.....	52
Dist. of İnpatients by Diseases in Turkey 2000.....	53
Dist. of İnpatients by Diseases in Turkey 2001.....	59
Activities of Hosp.at Ministry of Health According to Branches.....	65
Laboratory Activities at Hospitals of Minis.of Health.....	66
Development of Services at Hospitals of Ministry of Health.....	67
Given Green Cards and Total Expenditures.....	68
Number of Health Centers and Health Stations by Years.....	69
Number of Health Centers Studies By Years According to the Number of.....	70
Building Status of Health Centers.....	71
Building Status of Health Stations .....	71
Dist.of Health Centers Tbc.Disp.and MCHFP Centers by Provinces.....	72
Aplication of Vaccines at Ministry of Health.....	75
Number of Cases of Selec.Infect.Diseases Obligatory To Be Reported.....	77
Maternal and Child Health Services of Health Centers	78
İn -home and Out -patient Treatment Services of Health Cervices	79
Distribution of AIDS cases 2001.....	80
Food and Water Analysis at Regional and Provincial Public Health Lab. ....	81
Distr.of Private Laboratories by Provinces in Turkey.....	82
MCHFP Centers and Clinics at Ministry of Health.....	85
Ratio of Using Family Planning Methods by Regions.....	86
Physician Training Activities Organized by Gn.Dir.of MCHFP.....	87
Training Act. of Health Pers.Except Physicians Org.by Gn.Dir.of MCHFP.....	88
Percentage Distr.of Family Plan.Method Users by Used Methods.....	89
Activities of Screening Programme of Phenylketonuria .....	90
Number of Child.Treated at the Cont.Prog.of Illnesses Whit Diarrhea.....	91
Distribution of TBC Dispensaries by Type.....	92
Number of Patients with TBC by Years and BCG Applications of Dispensaries	93
Activities of TBC Dispensaries.....	94
Distr.of Cancer Cases According to Age and Sex 1999.....	95
Cancer Cases According to Regions and Sex in Turkey 1999.....	96

<b>Tables</b>	<b>Page No</b>
The Most Frequent Ten Cancers in Females.1999.....	97
The Most Frequent Ten Cancers in Males, 1999.....	98
Dist.of Cancer Cases According to Provinces in Turkey 1999.....	99
Surveillance Services and Insect.Applications at Malaria Control.....	102
Activ.of Malaria Control at Provinces of South East Anatolia Proj. ....	103
Gross Income of Ship Health Tax.....	104
Num.of Passen.,Vehicle and Fun. Given Health Serv.at the Land Border Gate.....	105
Dist. of Hadji Candidates Applied Health Serv. by Years and Departure Ways.....	106
Health Control Applied Ships at the Straits and Other Harbors.....	107
Imports of Drug and Drug Raw Material by Years in Turkey.....	108
Exports of Drug and Drug Raw Material by Years in Turkey.....	108
Control of Drug Production Places By Ministry of Health.....	109
Results of Market Drug Analysis By Ministry of Health .....	110
Distr.of Health Professional High Schools by Estab.....	111
Distr.of Students of Health Profes.High Schools by Sections.....	112
Development of Health Professional High Schools at Ministry of Health.....	113
Status of Students in Health Profes.High Schools at Min of Health.....	114
Distr.of Teachers of Health Profes.High Schools By Branches.....	115
Student State of Health Profes.High. Schools of Other Establishments.....	116
Dist.of Stud.at Health Profes.High Schools of Other Estab.by Sect.and Class	117
Status of Building Possession of Health Profes.High Schools at Min. of Health.....	118
Personnel Who Joined Edu.Prog.About EC.Inside and Outside the Country.....	119
Dist.of Pers.Who Complet.Foreign LanguageEduc.Prog.at EC Depart. ....	120
Pers.Who Joined Primary Training and Speciality Programme of EC.....	121
Dist.of Personnel Attending Education Programs of EC... ..	122
Current Bilateral Agreements in the Field Health .....	123
Personnel Who Has Gone to Foreign Countries at Ministry of Health.....	124
Health Competents Visiting Our Country.....	125
Nuclear Ships and Their Personnel Visiting Our Country.....	125
Dist.of Health Transportation Vehicles at Ministry of Health by Type and Age.....	126
Newly Bought and Out of Services.....	127
Dist.of Health Transportation Vehicles at Ministry of Health by Type and Provinces ..	128
Priority Development Provinces .....	131
Southeast Anatolia Project Provinces.....	132
Organization Chart of Ministry of Health .....	133

**SAGLIK BAKANLIGI KURULUŞLARI, 2002**  
*Establishments of Ministry of Health, 2002*

<b>KURULUŞUN ADI</b>	<b>Establishments</b>	<b>SAYISI</b> <b>Number</b>
<b>TOPLAM</b>	<b>Total</b>	<b>19.430</b>
Hastane	<i>Hospital</i>	654
Sağlık Ocağı	<i>Health Center (Without Bed)</i>	5.840
Köy Sağlık Evi	<i>Village Health Station</i>	11.735
Semt Polikliniği	<i>District Polyclinic</i>	34
AÇS / AP Merkezi	<i>MCH / FP Center</i>	280
Verem Savaşı Dispanseri	<i>Tuberculosis Dispensary</i>	272
Bölge Tüberküloz Laboratuvarı	<i>Laboratory of Tbc of Region</i>	21
Deri-Tenasül Hst.Dispanseri	<i>Dermatology-Veneral Diseases Dispensary</i>	12
Ruh Sağlığı Dispanseri	<i>Mental Dispensary</i>	2
Hava Limanı Sağ.Dnt.Mrk.	<i>Health Control Center of Airport</i>	17
Hudut Sağlık Denetim Mrk.	<i>Health Control Center of Border</i>	14
Sahil Sağlık Denetim Mrk.	<i>Health Control Center of Coast</i>	47
Sağlık Meslek Lisesi	<i>Health Professional High School</i>	285
Sağlık Eğitim Enstitüsü	<i>Health Education Institute</i>	4
Refik Saydam Hıfz.Mrk.Bşk.	<i>Refik Saydam Institute of Hygiene</i>	1
Bölge Hıfzıssıhha Enstitüsü	<i>Institute of Hygiene of Region</i>	7
İl Halk Sağ.Laboratuvarı	<i>Public Health Laboratory of Province</i>	77
İlçe Halk Sağlığı Laboratuvarı	<i>Public Health Laboratory of District.</i>	16
Sıtma Enstitüsü	<i>Malaria Institute</i>	2
Sıtma Kontrol Laboratuvarı	<i>Malaria Control Laboratory</i>	6
Sıtma Laboratuvarı	<i>Malaria Laboratory</i>	80
Sağlığı Koruma Yeri	<i>Health Protection Place (Quarantine)</i>	2
Liman-Şehir Bakteriyoloji Mües.	<i>Harbor-City Bacteriology Institution</i>	2
Ana Donatım İkmal Bölge Md.	<i>Regional Dir.of Main Equip.,Supply</i>	1
Donatım Bölge Müdürlüğü	<i>Directorate of Equipment of Region</i>	18
Donatım İl Müdürlüğü	<i>Directorate of Equipment of Province</i>	1

**SAĞLIK GÖSTERGELERİNDE MEVCUT DURUM VE VIII. PLAN HEDEFLERİ**  
*Existing Status and Objectives of VII.Plan at Health Indicators*

KRİTERLER	Criteria	MEVCUT DURUM <i>Existing Status</i>	VIII.PLAN 2005 HEDEFLERİ <i>Targets of 2005 at VIII.Plan</i>
Yatak Sayısı(*)	(2002) <i>Bed Capacity (*)</i>	178.135	200.000
Yatak Başına Düşen Nüfus	(2002) <i>Population per Bed</i>	392	351
Yatak işgal Oranı (%)	(2002) <i>Bed Occupancy Rate (%)</i>	61.5	75
<b>SAĞLIK İNSANGÜCÜ</b>	(2001) <b><i>Health Manpower</i></b>		
Hekim Sayısı	<i>Number of Physicians</i>	90.757	89.000
Bir Hekime Düşen Nüfus	<i>Population per Physician</i>	756	789
Diş Hekimi Sayısı	<i>Number of Dentists</i>	15.866	16.000
Bir Diş Hekimine Düşen Nüfus	<i>Population per Dentist</i>	4.325	4.389
Eczacı Sayısı	<i>Number of Pharmacist</i>	22.922	-
Bir Eczacıya Düşen Nüfus	<i>Population per Pharmacist</i>	2.994	-
Sağ.Mem.ve Tekn.Sayısı	<i>Number of Sanitarian and Health Tech.</i>	45.560	-
Bir Sağ.Memuruna Düşen Nüfus	<i>Population per Sanitarian</i>	1.606	-
Hemşire Sayısı	<i>Number of Nurses</i>	75.879	77.100
Bir Hemşireye Düşen Nüfus	<i>Population per Nurse</i>	904	910
Ebe Sayısı	<i>Number of Midwives</i>	41.158	-
Bir Ebeye Düşen Nüfus	<i>Population per Midwife</i>	1.667	-

(\*) Milli Savunma Bakanlığı Dahildir.

(\*) *Ministry of National Defense is included*

## SEKİZİNCİ BEŞ YILLIK KALKINMA PLANINDA DEMOGRAFİK GÖSTERGELERDE BEKLENEN GELİŞMELER

*Expected Developments at the Demographic Indicators at Eighth Five Year Development Plan.*

<b>DEMOGRAFİK HIZLAR</b>	<i>Demographic Rates</i>	<b>1996</b>	<b>2000</b>	<b>2005</b>
Yıl Sonu Nüfus(Bin kişi)	<i>End of year population (Thousand people)</i>	63.221	67.332	70.668
Yıl Ortası Nüfus (Bin kişi)	<i>Mid-Year population (Thousand people)</i>	62.697	66.834	70222
Nüfus Artış Hızı (Binde)	<i>Annual Rate of Pop.Growth(Per thous.)</i>	16,8	15,0	1,33
Kaba Doğum Hızı (Binde)	<i>Crude Birth Rate (Per thousand)</i>	22,0	20,5	19,9
Kaba Ölüm Hızı (Binde)	<i>Crude Death Rate (Per thousand)</i>	6,5	6,4	6,6
Bebek Ölüm Hızı(Binde)	<i>Infant Mortality Rate (Per thousand)</i>	42,2	35,3	28,8
Doğumda Yaşam Beklentisi (Yıl)	<i>Life Expectancy At Birth (Years)</i>			
Toplam	<i>Total</i>	68,2	69,1	70,3
Kadın	<i>Female</i>	70,5	71,5	72,7
Erkek	<i>Male</i>	65,9	66,9	68
Toplam Doğurganlık Hızı	<i>Total Fertility Rate</i>	2,55	2,33	2,3
Yıllık Doğum Sayısı (Bin kişi)	<i>Num.of Annual Birth (Thousand people)</i>	1.379	1.370	-
Yıllık Ölüm Sayısı (Bin kişi)	<i>Num.of Annual Death (Thousand people)</i>	408	431	-

KAYNAK: DPT. VIII.Beş Yıllık Kalkınma Planı Nüfus Tahminleri

Source: State Planning Organization: Estimates of Population At VIII. Five Year Development Plan



## TÜRKİYE NÜFUS VE SAĞLIK ARAŞTIRMASI SONUÇLARI, 1998

Result of Turkish Demographic and Health Survey, 1998

<b>ÖLÜMLER VE SAĞLIK</b>	<b>MORTALITY AND HEALTH</b>	
Bebek ölüm hızı (binde)..... (*) .....	Infant mortality rate (% 0) .....	42,7
Beş-yaş altı ölüm hızı (binde)..... (*) .....	Under-five years mortality rate.....	52,1
Annenin doğum öncesi bakım aldığı doğumlarının yüzdesi..... (**) .....	Percent of births whose mothers received antenatal care.....	67,5
Annenin gebelik sırasında 2 veya daha fazla tetanoz aşısı olduğu doğ. %si .....	Received 2 or more tetanus toxoid injections.....	29,3
Doğuma yardımcı olan kişi (Yüzde) : .....	Percent of births whose mothers were assisted at delivery by a:	
Hekim.....	Physician.....	40,1
Ebe/Hemşire.....	Trained midwife/nurse.....	40,5
Araebesi.....	Traditional birth attendant.....	10,4
Akraba/Diğer.....	Relatives/Other.....	9,0
Halen emzirilmekte olan Çocukların %'si	Percent of children	
0-1 aylık çocuklar.....	0-1 month who are breastfed .....	96,1
4-5 aylık çocuklar.....	4-5 months who are breastfed .....	82,3
10-11 aylık çocuklar.....	10-11 months who are breastfed .....	50,6

Kaynak : Sağlık Bakanlığı ve Hacettepe Üniversitesi Nüfus Etüdüleri Enstitüsü.

Source : Ministry of Health and Hacettepe University Institute of Population Studies.

(\*) : Hızlar, araştırmadan önceki 5 yıla ilişkindir. (\*) Rates are for the period 0-4 years preceding the survey

(\*\*) : Araştırmadan önceki 1-59 ay içinde meydana gelen doğumlar için hesaplanmıştır

(\*\*) : Figure includes births in the period 1-59 months preceding the survey.

## TÜRKİYE NÜFUS VE SAĞLIK ARAŞTIRMASI SONUÇLARI, 1998

Result of Turkish Demographic and Health Survey 1998

(Devamı/Continued)

<b>ÖLÜMLER VE SAĞLIK</b>		<b>MORTALITY AND HEALTH</b>	
12-23 aylık çocuklardan aşıları yapılanların %si	(*)	Perc. of children 12-23 months who received	
BCG.....		BCG.....	88,5
DBT(üçdoz).....		DPT(threedoses).....	58,7
Polio(üçdoz).....		Polio(threedoses).....	64,4
Kızamık.....		Measles.....	78,5
Bütünaşılar.....		Allvaccinations.....	45,7
Beş yaş altındaki çocuklardan (yüzde olarak):	(**)	Percent of children under 5 years Who:	
Araştırmadan önceki 2 haftada ishal olanlar .....		Had diarrhoea in the 2 weeks preceding the survey.....	29,7
Kronik beslenme bozukluğu (yaşa göre kısa) olanlar.....		Are chronically undemourished (stunted) .....	16,0
Akut beslenme bozukluğu (boya göre zayıf) olanlar .....		Are acutely undemourished (wasted).....	1,9

Kaynak : Sağlık Bakanlığı ve Hacettepe Üniversitesi Nüfus Etüdüleri Enstitüsü.

Source : Ministry of Health and Hacettepe University Institute of Population Studies.

(\*) : Aşı kartlarındaki bilgiler ve annelerin beyanlarından hesaplanmıştır.

(\*) : Based on information from vaccination records and reports of mothers.

(\*\*) : Araştırmadan önceki 1-59 ay içinde meydana gelen doğumlar için hesaplanmıştır

(\*\*) : Figures include children born in the period 1-59 months preceding the survey

## TÜRKİYE NÜFUS VE SAĞLIK ARAŞTIRMASI SONUÇLARI,1998

Result of Turkish Demographic and Health Survey, 1998

(Devamı/Continued)

<b>DOĞURGANLIK</b>	<b>FERTILITY</b>	
Toplam doğurganlık hızı..... (*)	Total fertility rate.....	2,6
40-49 yaşlarındaki kadınların doğurduğu ortalama çocuksayısı.....	Mean number of children ever born to women age 40-49.....	4,2
<b>DOĞURGANLIK TERCİHLERİ</b>	<b>DESIRE FOR CHILDREN</b>	
Halen evli kadınlardan :	Percent of currently married women who :	
Başka çocuk istemeyenlerin yüzdesi.....	Want no more children.....	66,4
Bir sonraki doğumunu en az iki yıl ertelemek isteyenlerin yüzdesi.....	Want to delay next birth at least 2 years .....	13,6
15-49 yaşlarındaki kadınların ortalama ideal çocuksayısı.....	Mean ideal number of children among women age 15-49.....	2,4
Son beş yıl içindeki doğumlardan :		
İstenmeyenlerin yüzdesi.....	Unwanted.....	18,8
Planlanmamış olanların yüzdesi.....	Mistimed.....	11,2

Kaynak : Sağlık Bakanlığı ve Hacettepe Üniversitesi Nüfus Etüdü Enstitüsü.

Source : Ministry of Health and Hacettepe University Institute of Population Studies.

(\*) Araştırmadan önceki iki yıl içinde 15-49 yaşlarındaki kadınların yaptıkları doğumlar.

(\*) Based on births to women 15-49 years during the period 0-2 years preceding the survey.

## TÜRKİYE NÜFUS VE SAĞLIK ARAŞTIRMASI SONUÇLARI, 1998

Result of Turkish Demographic and Health Survey, 1998

(Devamı/Continued)

AİLE PLANLAMASI KONUSUNDA BİLGİ VE KULLANIMI	KNOWLEDGE AND USE OF FAMILY PLANNING	
Halen evli kadınlardan :	Percent of currently married women :	
Herhangi bir yöntem bilenlerin yüzdesi.....(*).....	Knowing any method.....	98,9
Modern yöntem bilenlerin yüzdesi.....	Knowing a modern method.....	98,7
Bir yöntem kullanmış olanların yüzdesi.....(*).....	Had ever used any method.....	84,2
Halen yöntem kullananların yüzdesi.....(*).....	Currently using any method.....	63,9
Halen evli kadınların kullandıkları yöntemler (%) :	Percent of currently married women currently using :	
Hap.....	Pill.....	4,4
RIA.....	IUD.....	19,8
İğne.....	Injection.....	0,5
Diyafram,köpük,jel.....	Diaphragm,foam,jelly.....	0,6
Kaput(Prezervatif).....	Condom.....	8,2
TüplerinBağlanması.....	Femalesterilisation.....	4,2
Erkeğinkanallarınınbağlanması.....	Malesterilisation.....	0,0
Takvim.....	Periodicabstinence.....	1,1
Geriçekme.....	Withdrawal.....	24,4
Diğergelenekselyöntemler.....	Othertraditional.....	0,6

Kaynak : Sağlık Bakanlığı ve Hacettepe Üniversitesi Nüfus Etüdüleri Enstitüsü.

Source : Ministry of Health and Hacettepe University Institute of Population Studies.

(\*) : Emzirme dahil edilmiştir. (\*) Includes prolonged breastfeeding

## BAZI ÜLKELERİN TEMEL GÖSTERGELERİ

*Base Indicators of Selected Countries*

ÜLKELER	Countries	Toplam	Doğumda		Yıllık	Kişi Başına
		Nüfus	Yaşam	Bekl. (Yıl)	Doğum	GSMH
		(Bin)	Life		Sayısı(Bin)	(ABD \$)
		Total	Expectancy		Number of	GNP Per
		Population	at Birth		Annual Birth	Capita
		(Thousand)	(Years)		(Thousand People)	USA \$
		2001	1970	2001	2001	2001
A.B.D.	<i>U.S.A</i>	285.926	71	77	3.827	34.870
Afganistan	<i>Afghanistan</i>	22.474	37	43	1.078	250
Almanya	<i>Germany</i>	82.007	71	78	697	23.700
Azerbaycan	<i>Azerbaijan</i>	8.096	68	72	107	650
Bulgaristan	<i>Bulgaria</i>	7.867	71	71	62	1.560
Çad	<i>Chad</i>	8.135	38	46	396	200
Çin	<i>China</i>	1.284.972	61	71	18.841	890
Fransa	<i>France</i>	59.453	72	79	733	22.690
Hindistan	<i>India</i>	1.025.096	49	64	25.112	460
Irak	<i>Iraq</i>	23.584	55	63	823	2.170
İngiltere	<i>U. Kingdom</i>	59.452	72	78	653	24.230
İran İ.C.	<i>Iran</i>	71.369	55	69	1.592	1.750
İsrail	<i>Israel</i>	6.172	71	79	126	16.710
İsveç	<i>Sweden</i>	8.833	74	80	75	25.400
İtalya	<i>Italy</i>	57.553	72	79	505	19.470
Japonya	<i>Japan</i>	127.335	72	81	1.192	3.590
Libya	<i>Libyan Arab J.</i>	5.408	52	71	146	5.540
Meksika	<i>Mexico</i>	100.368	61	73	2.295	5.540
Mısır	<i>Egypt</i>	69.080	51	68	1.672	1.530
Nijerya	<i>Nigeria</i>	116.929	43	52	4.702	290
Pakistan	<i>Pakistan</i>	144.971	49	60	5.340	420
Polonya	<i>Poland</i>	38.577	70	74	370	4.240
Sudan	<i>Sudan</i>	31.809	43	56	1098	330
Suriye	<i>Syrian</i>	16.610	56	71	495	1.000
<b>Türkiye</b>	<b><i>Turkey</i></b>	<b>67.632</b>	<b>56</b>	<b>70</b>	<b>1.424</b>	<b>2.540</b>
Yunanistan	<i>Greece</i>	10.623	72	78	96	11.780

KAYNAK: Dünya Çocuklarının Durumu, 2003-UNICEF  
Source: The State of the world's children 2003-UNICEF

## BAZI ÜLKELERİN ÖLÜM ORANLARI

Death Ratios of Selected Countries

ÜLKELER	Countries	Bebek Ölüm Hızı 1 Yaş Küçük (Binde) <i>Infant Mort.Rate Under one age (Per thousand)</i>		5 Yaşından Küçük Ölüm Oranı (Binde) <i>Under 5 Ages Mortality Ratio</i>	
		1960	2001	1960	2001
A.B.D.	U.S.A	26	7	30	8
Afganistan	Afghanistan	215	165	360	257
Almanya	Germany	34	4	40	5
Azerbaycan	Azerbaijan	55	74	74	105
Bulgaristan	Bulgaria	49	14	70	16
Çad	Chad	195	117	325	200
Çin	China	150	31	225	39
Fransa	France	29	4	34	6
Hindistan	India	146	67	242	93
Irak	Iraq	117	107	171	133
İngiltere	U.Kingdom	23	6	27	7
İran İ.C.	Iran	164	35	281	42
İsrail	Israel	32	6	39	6
İsveç	Sweden	16	3	20	3
İtalya	Italy	44	4	50	6
Japonya	Japan	31	3	40	5
Libya	Libyan Arap J.	159	16	270	19
Meksika	Mexico	94	24	134	29
Mısır	Egypt	189	35	282	41
Nijerya	Nigeria	123	110	207	183
Pakistan	Pakistan	139	84	227	109
Polonya	Poland	62	8	70	9
Sudan	Sudan	123	65	208	107
Suriye	Syrian	136	23	201	28
<b>Türkiye</b>	<b>TURKEY</b>	<b>163</b>	<b>36</b>	<b>219</b>	<b>43</b>
Yunanistan	Greece	53	5	64	5

KAYNAK: Dünya Çocuklarının Durumu, 2003 UNICEF  
Source: The state of the world's children, '2003 UNICEF

BAZI ÜLKELERİN 1 YAŞ ALTI ÇOCUKLARIN BAĞIŞIKLAMA ORANLARI -2001  
Immunization Ratios of Selected Countries 2001

(Yüzde-Percent)

ÜLKELER	Countries	BCG	DTB	POLİO3	KIZAMIK
		<i>BCG</i>	<i>DPT</i>	<i>Polio- mylitis three</i>	<i>Measles</i>
A.B.D.	<i>U.S.A</i>	...	94	90	91
Afganistan	<i>Afghanistan</i>	54	44	45	46
Almanya	<i>Germany</i>	...	97	95	89
Azerbaycan	<i>Azerbaijan</i>	98	98	99	99
Bulgaristan	<i>Bulgaria</i>	98	94	94	90
Çad	<i>Chad</i>	44	27	24	36
Çin	<i>China</i>	77	79	79	79
Fransa	<i>France</i>	84	98	97	84
Hindistan	<i>India</i>	73	64	70	56
Irak	<i>Iraq</i>	93	81	84	90
İngiltere	<i>U.Kingdom</i>	...	94	94	85
İran İ.C.	<i>Iran</i>	93	95	95	96
İsrail	<i>Israel</i>	...	95	92	94
İsveç	<i>Sweden</i>	...	99	99	94
İtalya	<i>Italy</i>	...	95	96	70
Japonya	<i>Japan</i>	...	85	99	96
Libya	<i>Libyan Arab J.</i>	99	94	94	93
Meksika	<i>Mexico</i>	99	97	89	97
Mısır	<i>Egypt</i>	98	99	99	97
Nijerya	<i>Nigeria</i>	54	26	25	40
Pakistan	<i>Pakistan</i>	78	56	58	54
Polonya	<i>Poland</i>	95	98	98	97
Sudan	<i>Sudan</i>	51	46	47	67
Suriye	<i>Syrian</i>	99	92	92	93
<b>Türkiye</b>	<b><i>Turkey</i></b>	<b>89</b>	<b>88</b>	<b>88</b>	<b>90</b>
Yunanistan	<i>Greece</i>	88	88	87	88

KAYNAK: Dünya Çocuklarının Durumu, 2003-UNICEF  
Source: The state of the world's children, 2003-UNICEF

## 1990-2000 NÜFUS VERİLERİ

1990-2000 Population Data

	1990 (*)	2000 (**)
Toplam Nüfus (Milyon)		
<i>Total population (millions).....</i>	56,5	67,5
Kentsel Nüfus (Yüzde)		
<i>Urban population (percent).....</i>	59	65
Doğal Artış Hızı (Yüzde)		
<i>Rate of natural increase (percent).....</i>	2,2	1,6
Nüfusun İkiye Katlanma Süresi (Yıl)		
<i>Population doubling time (years).....</i>	31,9	37,9
Kaba Doğum Hızı (Binde)		
<i>Crude birth rate (per 1000 population).....</i>	29,7	22,2
Kaba Ölüm Hızı (Binde)		
<i>Crude death rate (per 1000 population).....</i>	7,9	7,1
Doğuşta Yaşam Beklentisi-Erkek (Yıl)		
<i>Life expectancy at birth -male (years).....</i>	63	65,8
Doğuşta Yaşam Beklentisi-Kadın (Yıl)		
<i>Life expectancy at birth - female (years).....</i>	68	70,4

(\*) Kaynak : DİE.1990 Genel Nüfus Sayımı Sosyal ve Ekonomik Nitelikler.

(\*) Source : State Institute of Statistic 1990 Census of Population Social and Economic Characteristics of Population.

(\*\*) Kaynak : DİE.2000 Genel Nüfus Sayımı Sosyal ve Ekonomik Nitelikler.

(\*) Source : State Institute of Statistic 2000 Census of Population Social and Economic Characteristics of Population.



**GENEL NÜFUS SAYIMLARINA GÖRE TÜRKİYE NÜFUSU, YILLIK ARTIŞ HIZI, YÜZÖLÇÜMÜ VE YOĞUNLUĞU**

Population, Annual Rate Of Increase, Area And Density Of Turkey by General Censuses of Population

Sayım Tarihleri Census Dates	Nüfus Population	Yıllık					Yüzölçümü Area (Km <sup>2</sup> ) (*)	Nüfus Yoğunluğu Population Density
		Nüfus Artışı Hızı Annual Rate Of Increase %0	İl Sayısı Number Of Provinces	İlçe Sayısı Number Of Districts	Bucak Sayısı Number Of Sub-districts	Köy Sayısı Number Of Villages		
28. 10. 1927.....	13.648.270	-	63	328	699	39.901	762.736	18
20. 10. 1935.....	16.158.018	21,1	57	356	809	34.067	762.736	21
20. 10. 1940.....	17.820.950	19,59	63	370	890	33.134	767.119	23
21. 10. 1945.....	18.790.174	10,59	63	396	910	33.153	767.119	24
22. 10. 1950.....	20.947.188	21,73	63	422	947	33.305	767.119	27
23. 10. 1955.....	24.064.763	27,75	66	493	930	33.857	767.119	31
23. 10. 1960.....	27.754.820	28,53	67	570	893	34.548	772.091	36
24. 10. 1965.....	31.391.421	24,63	67	571	898	34.740	774.810	41
25. 10. 1970.....	35.605.176	25,19	67	572	885	35.110	774.615	46
26. 10. 1975.....	40.347.719	25,01	67	572	887	35.228	774.815	52
12. 10. 1980.....	44.736.957	20,65	67	572	887	35.268	774.815	58
20. 10. 1985.....	50.664.458	24,88	67	580	880	35.151	774.815	65
21. 10. 1990.....	56.473.035	21,71	73	829	688	35.545	774.815	73
22. 10. 2000.....	67.853.315	18,35	81	850	-	37.371	769.604	88

Kaynak : DİE

Source : State Institute of Statistic

(\*) Yüzölçümler Harita Genel Komutanlığınca hesaplanmıştır. Göller hariç tutulmuştur.

(\*) The area of Turkey has been calculated by The General Commandership of Cartography. Lakes are not covered.

**BÖLGELERE GÖRE ŞEHİR VE KÖY NÜFUSLARI VE YILLIK ARTIŞ HIZI**  
Population and Annual Increase Rate of Cities And Villages by Regions

BÖLGELER Regions	Sayım Yılı / Census Year			Yıllık Nüfus Artış Hızı(%0) Annual Rate Of Increase (%)					
	1990			2000					
	Toplam <i>Total</i>	Şehir Nüfusu City Population	Köy Nüfusu Village Population	Toplam Total	Şehir Nüfusu City Population	Köy Nüfusu Village Population	Toplam Total	Şehir Nüfusu City Pop.	Köy Nüfusu Village Pop.
<b>TOPLAM</b> <i>Total</i>	56.473.035	33.656.275	22.816.760	67.803.927	44.006.274	23.797.653	18.28	26.81	4.21
<b>MARMARA</b>									
Marmara.....	13.295.878	10.350.307	2.945.571	17.365.027	13.730.962	3.634.065	26.69	28.26	21.00
<b>EGE</b>									
Aegean.....	7.594.977	4.344.471	3.250.506	8.938.781	5.495.575	3.443.206	16.29	23.50	5.76
<b>AKDENİZ</b>									
Mediterranean.....	7.026.489	4.051.596	2.974.893	8.706.005	5.204.203	3.501.802	21.43	25.03	16.30
<b>İÇ ANADOLU</b>									
Central Anatolia.....	9.913.306	6.412.910	3.500.396	11.608.868	8.039.036	3.569.832	15.78	22.59	1.96
<b>KARADENİZ</b>									
Black Sea.....	8.136.713	3.337.392	4.799.321	8.439.213	4.137.466	4.301.747	3.65	21.48	-10.94
<b>DOĞU ANADOLU</b>									
East Anatolia.....	5.348.512	2.285.798	3.062.714	6.137.414	3.255.896	2.881.518	13.75	35.37	-6.10
<b>GÜNEYDOĞU ANADOLU</b>									
Southeast Anatolia.....	5.157.160	2.873.801	2.283.359	6.608.619	4.143.136	2.465.483	24.79	36.57	7.67

Kaynak: DİE  
Genel Nüfus Sayımı 2000

Source: State Institute of Statistic  
Census of population 2000

**GENEL NÜFUS SAYIMLARINA GÖRE ŞEHİR VE KÖY NÜFUSLARI VE YILLIK ARTIŞ HIZI**  
City And Village Population and Annual Rate of Increase by General Censuses of Population

ILLER Provinces	Sayım Yılı / Census Year						Yıllık Artış Hızı(%0) Annual Increase Rate(%0)
	1990			2000			
	Toplam Total	Şehir Nüfusu City Population	Köy Nüfusu Village Population	Toplam Total	Şehir Nüfusu City Population	Köy Nüfusu Village Population	
<b>TOPLAM Total</b>	56.473.035	33.656.275	22.816.760	67.803.927	44.006.274	23.797.653	18,26
ADANA	1.549.233	1.125.149	424.084	1.849.478	1.397.853	451.625	17,71
ADIYAMAN	510.827	222.102	288.725	623.811	338.939	284.872	19,98
AFYON	738.979	306.209	432.770	812.416	371.868	440.548	9,47
AĞRI	437.093	158.758	278.335	528.744	252.309	276.435	19,03
AMASYA	359.265	162.343	196.922	365.231	196.621	168.610	1,65
ANKARA	3.236.378	2.836.802	399.576	4.007.860	3.540.522	467.338	21,37
ANTALYA	1.132.211	602.194	530.017	1.719.751	936.330	783.421	41,79
ARTVİN	212.833	66.097	146.736	191.934	84.198	107.736	-10,33
AYDIN	824.816	384.711	440.105	950.757	493.114	457.643	14,21
BALIKESİR	974.274	468.758	505.516	1.076.347	577.595	498.752	9,96
BİLECİK	175.797	90.471	85.326	194.326	124.380	69.946	10,02
BİNGÖL	249.074	86.648	162.426	253.739	123.470	130.269	1,86
BİTLİS	330.115	144.029	186.086	388.678	219.511	169.167	16,33
BOLU	262.919	107.551	155.368	270.654	142.685	127.969	2,90
BURDUR	254.899	129.112	125.787	256.803	139.897	116.906	0,74
BURSA	1.596.161	1.153.007	443.154	2.125.140	1.630.940	494.200	28,62
ÇANAKKALE	432.263	168.629	263.634	464.975	215.571	249.404	7,29
ÇANKIRI	249.344	104.132	145.212	270.355	141.186	129.169	8,09
ÇORUM	608.660	254.272	354.388	597.065	311.897	285.168	-1,92
DENİZLİ	750.882	337.416	413.466	850.029	413.914	436.115	12,40
DİYARBAKIR	1.096.447	595.440	501.007	1.362.708	817.692	545.016	21,73
EDİRNE	404.599	210.421	194.178	402.606	230.908	171.698	-0,49
ELAZIĞ	498.225	274.045	224.180	569.616	364.274	205.342	13,39
ERZİNCAN	299.251	144.144	155.107	316.841	172.206	144.635	5,71

Kaynak: DIE

Source: State Institute of Statistic

**GENEL NÜFUS SAYIMLARINA GÖRE ŞEHİR VE KÖY NÜFUSLARI VE YILLIK ARTIŞ HIZI**  
City And Village Population and Annual Rate of Increase by General Censuses of Population

İLLER Provinces	Sayım Yılı / Census Year						Yıllık Artış Hızı(%0) Annual Increase Rate(%0)
	1990			2000			
	Toplam Total	Şehir Nüfusu City Population	Köy Nüfusu Village Population	Toplam Total	Şehir Nüfusu City Population	Köy Nüfusu Village Population	
ERZURUM	848.201	400.983	447218	937.389	560.551	376838	10,00
ESKİŞEHİR	641.301	477.436	163865	706.009	557.028	148981	9,61
GAZİANTEP	1.010.396	738.245	272151	1.285.249	1.009.126	276123	24,05
GİRESUN	499.617	223.678	275939	523.819	283.316	240503	4,73
GÜMÜŞHANE	168.845	59.551	109294	186.953	77.570	109383	10,18
HAKKARİ	172.479	71.522	100957	236.581	139.455	97126	31,59
HATAY	1.109.754	531.707	578047	1.253.726	581.341	672385	12,19
ISPARTA	434.771	229.796	204.975	513.681	301.561	212.120	16,67
İÇEL	1.267.253	788.576	478.677	1.651.400	999.220	652.180	26,47
İSTANBUL	7.195.773	6.779.594	416.179	10.018.735	9.085.599	933.136	33,09
İZMİR	2.694.770	2.137.721	557.049	3.370.866	2.732.669	638.197	22,38
KARS	355.823	130.391	225.432	325.016	142.145	182.871	-9,05
KASTAMONU	423.206	148.861	274.345	375.476	174.020	201.456	-11,96
KAYSERİ	944.091	606.001	338.090	1.060.432	732.354	328.078	11,62
KIRKLARELİ	309.512	149.532	159.980	328.461	189.202	139.259	5,94
KIRŞEHİR	256.684	126.745	129.939	253.239	147.412	105.827	-1,35
KOCAELİ	920.255	579.681	340.574	1.206.085	722.905	483.180	27,04
KONYA	1.752.658	963.128	789.530	2.192.166	1.294.817	897.349	22,37
KÜTAHYA	577.905	243.151	334.754	656.903	318.869	338.034	12,81
MALATYA	704.359	369.243	335.116	853.658	499.713	353.945	19,22
MANİSA	1.154.418	590.374	564.044	1.260.169	714.760	545.409	8,76
K.MARAŞ	894.264	407.215	487.049	1.002.384	536.007	466.377	11,41
MARDİN	558.275	249.032	309.243	705.098	391.249	313.849	23,34
MUĞLA	562.809	198.080	364.729	715.328	268.341	446.987	23,97
MUŞ	376.543	103.089	273.454	453.654	159.503	294.151	18,63
NEVŞEHİR	289.509	112.955	176.554	309.914	136.523	173.391	6,81
NİĞDE	301.691	97.286	204.405	348.081	126.812	221.269	14,30
ORDU	826.886	348.028	478.858	887.765	416.631	471.134	7,10

**GENEL NÜFUS SAYIMLARINA GÖRE ŞEHİR VE KÖY NÜFUSLARI VE YILLIK ARTIŞ HIZI**  
City And Village Population and Annual Rate of Increase by General Censuses of Population

İLLER Provinces	Sayım Yılı / Census Year						Yıllık Artış Hızı(%0) Annual Increase Rate(%0)
	1990			2000			
	Toplam Total	Şehir Nüfusu City Population	Köy Nüfusu Village Population	Toplam Total	Şehir Nüfusu City Population	Köy Nüfusu Village Population	
RİZE	348.776	134.082	214.694	365.938	205.245	160.693	4,80
SAKARYA	683.281	404.742	278.539	756.168	459.824	296.344	10,13
SAMSUN	1.161.207	527.362	633.845	1.209.137	635.254	573.883	4,04
SİRT	243.435	110.221	133.214	263.676	153.522	110.154	7,98
SİNOP	265.153	86.441	178.712	225.574	101.285	124.289	-16,16
SİVAS	766.821	384.832	381.989	755.091	421.804	333.287	-1,54
TEKİRDAĞ	468.842	258.440	210.402	623.591	395.377	228.214	28,52
TOKAT	718.738	308.999	409.739	828.027	401.762	426.265	14,15
TRABZON	795.849	331.321	464.528	975.137	478.954	496.183	20,31
TUNCELİ	133.584	50.799	82.785	93.584	54.476	39.108	-35,58
Ş.URFA	1.001.455	551.614	449.841	1.443.422	842.129	601.293	36,55
UŞAK	290.398	146.809	143.589	322.313	182.040	140.273	10,42
VAN	637.433	262.562	374.871	877.524	446.976	430.548	31,96
YOZGAT	578.669	209.947	368.722	682.919	315.156	367.763	16,55
ZONGULDAK	653.739	235.546	418.193	615.599	250.282	365.317	-6,01
AKSARAY	330.569	144.217	186.352	396.084	200.216	195.868	18,08
BAYBURT	107.330	41.295	66.035	97.358	41.356	56.002	-9,75
KARAMAN	215.181	106.051	109.130	243.210	139.912	103.298	12,24
KIRIKKALE	350.360	243.378	106.982	383.508	285.294	98.214	9,04
BATMAN	344.121	194.664	149.457	456.734	304.166	152.568	28,30
ŞIRNAK	262.006	125.264	136.742	353.197	211.328	141.869	29,86
BARTIN	205.834	43.662	162.172	184.178	48.002	136.176	-11,11
ARDAHAN	163.731	34.038	129.693	133.756	39.725	94.031	-20,22
İĞDIR	142.601	55.547	87.054	168.634	81.582	87.052	16,76
YALOVA	135.121	87.032	48.089	168.593	98.661	69.932	22,13
KARABÜK	244.177	152.469	91.708	225.102	157.756	67.346	-8,13
KİLİS	130.198	87.219	42.979	114.724	74.985	39.739	-12,65
OSMANİYE	384.104	237.847	146.257	458.782	311.994	146.788	17,76
DÜZCE	273.679	105.834	167.845	314.266	130.632	183.634	13,82

**2000 GENEL NÜFUS SAYIMINA GÖRE BÖLGE VE İL NÜFUSLARI**  
Population of Regions and Provinces by Census of Population 2000

İLLER	Toplam Nüfus	Şehir Nüfusu		Köy Nüfusu		Yüz-ölçümü (Km <sup>2</sup> ) (*)	Nüfus Yoğunl. Pop. Density	Yıllık Nüf. Artışı Hızı (%0)
		Nüfus	%	Nüfus	%			
Provinces	Total Population	Population	%	Population	%	Area	Pop. Density	Annual Rate of Increase
<b>TÜRKİYE</b>								
<b>Turkey</b>	<b>67.803.927</b>	<b>44.006.274</b>	<b>64,9</b>	<b>23.797.653</b>	<b>35,1</b>	<b>769.604</b>	<b>88</b>	<b>18,28</b>
<b>MARMARA-</b>	<i>Marmara</i>							
<b>TOPLAM</b>	17.365.027	13.730.962	79,1	3.634.065	20,9	72.114	241	27,67
BALIKESİR	1.076.347	577.595	53,66	498.752	46,34	14.299	75	9,96
BİLECEK	194.326	124.380	64,01	69.946	35,99	4.302	45	10,02
BURSA	2.125.140	1.630.940	76,7	494.200	23,3	10.422	204	28,62
ÇANAKKALE	464.975	215.571	46,4	249.404	53,6	9.933	47	7,29
EDİRNE	402.606	230.908	57,4	171.698	42,6	6.074	66	-0,49
İSTANBUL	10.018.735	9.085.599	90,7	933.136	9,3	5.196	1.928	33,09
KIRKLARELİ	328.461	189.202	57,6	139.259	42,4	6.278	52	5,94
KOCAELİ	1.206.085	722.905	59,9	483.180	40,1	3.612	334	27,04
SAKARYA	756.168	459.824	60,8	296.344	39,2	4.838	156	10,13
TEKİRDAĞ	623.591	395.377	63,4	228.214	36,6	6.313	99	28,52
YALOVA	168.593	98.661	58,5	69.932	41,5	847	199	22,13
<b>EGE -</b>	<i>Aegean</i>							
<b>TOPLAM</b>	8.938.781	5.495.575	61,5	3.443.206	38,5	89.134	100	15,04
AFYON	812.416	371.868	45,8	440.548	54,2	14.314	57	9,47
AYDIN	950.757	493.114	51,9	457.643	48,1	7.851	121	14,21
DENİZLİ	850.029	413.914	48,7	436.115	51,3	11.692	73	12,40
İZMİR	3.370.866	2.732.669	81,1	638.197	18,9	12.012	281	22,38
KÜTAHYA	656.903	318.869	48,5	338.034	51,5	11.977	55	12,81
MANİSA	1.260.169	714.760	56,7	545.409	43,3	13.096	96	8,76
MUĞLA	715.328	268.341	37,5	446.987	62,5	12.851	56	23,97
UŞAK	322.313	182.040	56,5	140.273	43,5	5.341	60	10,42

Kaynak: DİE

Source: State Institute of Statistic

**2000 GENEL NÜFUS SAYIMINA GÖRE BÖLGE VE İL NÜFUSLARI**  
Population Of Regions and Provinces by Census of Population 2000

(Devamı / Continued)

İLLER Provinces	Toplam Nüfus	Şehir Nüfusu City Population		Köy Nüfusu Village Population		Yüz- ölçümü (Km <sup>2</sup> ) (*)	Nüfus Yoğunl. Pop. Density	Yıllık Nüf.Artış Hızı(%0) Annual Rate of Increase
	Total Population	Nüfus Population	%	Nüfus Population	%	Area		
<b>AKDENİZ-</b>	<i>Mediterranean</i>							
<b>TOPLAM</b>	8.706.005	5.204.203	59,8	3.501.802	40,2	88.537	98	19,27
ADANA	1.849.478	1.397.853	75,6	451.625	24,4	13.915	133	17,71
ANTALYA	1.719.751	936.330	54,4	783.421	45,6	20.723	83	41,79
BURDUR	256.803	139.897	54,5	116.906	45,5	6.840	38	0,74
HATAY	1.253.726	581.341	46,4	672.385	53,6	5.828	215	12,19
ISPARTA	513.681	301.561	58,7	212.120	41,3	8.276	62	16,67
İÇEL	1.651.400	999.220	60,5	652.180	39,5	15.485	107	26,47
K.MARAŞ	1.002.384	536.007	53,5	466.377	46,5	14.346	70	11,41
OSMANIYE	458.782	311.994	68,0	146.788	32,0	3.124	147	17,76
<b>İÇ ANADOLU</b>	<i>-Central Anatolia</i>							
<b>TOPLAM</b>	11.608.868	8.039.036	69,2	3.569.832	30,8	184.422	63	9,16
ANKARA	4.007.860	3.540.522	88,3	467.338	11,7	24.521	163	21,37
ÇANKIRI	270.355	141.186	52,2	129.169	47,8	7.490	36	8,09
ESKİŞEHİR	706.009	557.028	78,9	148.981	21,1	13.842	51	9,61
KAYSERİ	1.060.432	732.354	69,1	328.078	30,9	17.043	62	11,62
KIRŞEHİR	253.239	147.412	58,2	105.827	41,8	6.352	40	-1,35
KONYA	2.192.166	1.294.817	59,1	897.349	40,9	38.873	56	22,37
NEVŞEHİR	309.914	136.523	44,1	173.391	55,9	5.379	58	6,81
NİĞDE	348.081	126.812	36,4	221.269	63,6	7.352	47	14,30
SİVAS	755.091	421.804	55,9	333.287	44,1	28.549	26	-1,54
YOZGAT	682.919	315.156	46,1	367.763	53,9	14.072	49	16,55
AKSARAY	396.084	200.216	50,5	195.868	49,5	7.570	52	18,08
KARAMAN	243.210	139.912	57,5	103.298	42,5	8.845	27	12,24
KIRIKKALE	383.508	285.294	74,4	98.214	25,6	4.534	85	9,04

**2000 GENEL NÜFUS SAYIMINA GÖRE BÖLGE VE İL NÜFUSLARI**  
Population Of Regions and Provinces by Census of Population 2000

(Devamı / Continued)

İLLER Provinces	Toplam Nüfus	Şehir Nüfusu City Population		Köy Nüfusu Village Population		Yüz- ölçümü	Nüfus Yoğunl.	Yıllık Nüf.Arış Hızı(%Ø)
	Total Population	Nüfus Population	%	Nüfus Population	%	(Km <sup>2</sup> ) (* Area	Pop. Density	Annual Rate of Increase
<b>KARADENİZ</b>	<i>- Black Sea</i>							
<b>TOPLAM</b>	8.439.213	4.137.466	49,0	4.301.747	51,0	115.761	73	-5,16
AMASYA	365.231	196.621	53,8	168.610	46,2	5.690	64	1,65
ARTVİN	191.934	84.198	43,9	107.736	56,1	7.367	26	-10,34
BOLU	270.654	142.685	52,7	127.969	47,3	8.320	33	2,90
ÇORUM	597.065	311.897	52,2	285.168	47,8	12.792	47	-1,92
GİRESUN	523.819	283.316	54,1	240503	45,9	6.832	77	4,73
GÜMÜŞHANE	186.953	77.570	41,5	109383	58,5	6.437	29	10,18
KASTAMONU	375.476	174.020	46,3	201.456	53,7	13.153	29	-11,96
ORDU	887.765	416.631	46,9	471.134	53,1	5.952	149	7,10
RİZE	365.938	205.245	56,1	160.693	43,9	3.922	93	4,80
SAMSUN	1.209.137	635.254	52,5	573.883	47,5	9.083	133	10,13
SİNOP	225.574	101.285	44,9	124.289	55,1	5.792	39	-16,16
TOKAT	828.027	401.762	48,5	426.265	51,5	9.958	83	14,15
TRABZON	975.137	478.954	49,1	496.183	50,9	4.664	209	20,31
ZONGULDAK	615.599	250.282	40,7	365.317	59,3	3.304	186	-6,01
BAYBURT	97.358	41.356	42,5	56.002	57,5	3.739	26	-9,75
BARTIN	184.178	48.002	26,1	136.176	73,9	2.080	89	-11,11
KARABÜK	225.102	157.756	70,1	67.346	29,9	4.109	55	-8,13
DÜZCE	314.266	130.632	41,6	183.634	58,4	2567	122	13,82
<b>DOĞU ANADOLU -</b>	<i>East Anatolia</i>							
<b>TOPLAM</b>	6.137.414	3.255.896	53,0	2.881.518	47,0	144.443	42	6,90
AĞRI	528.744	252.309	47,7	276.435	52,3	11.470	46	19,03
BİNGÖL	253.739	123.470	48,7	130.269	51,3	8.253	31	1,86
BİTLİS	388.678	219.511	56,5	169.167	43,5	7.021	55	16,33
ELAZIĞ	569.616	364.274	64,0	205.342	36,0	8.455	67	13,39



**2000 GENEL NÜFUS SAYIMINA GÖRE BÖLGE VE İL NÜFUSLARI**  
Population Of Regions and Provinces by Census of Population 2000

(Devamı / Continued)

İLLER Provinces	Toplam Nüfus Total Population	Şehir Nüfusu		Köy Nüfusu Village Population		Yüz- ölçümü (Km <sup>2</sup> ) (* ) Area	Nüfus Yoğunl. Pop. Density	Yıllık Nüf. Artışı Hızı(%0) Annual Rate of Increase
		Nüfus Population	%	Nüfus Population	%			
ERZİNCAN	316.841	172.206	54,4	144.635	45,6	11.619	27	5,71
ERZURUM	937.389	560.551	59,8	376838	40,2	25.323	37	10,00
HAKKARİ	236.581	139.455	58,9	97126	41,1	7.179	33	31,59
KARS	325.016	142.145	43,7	182.871	56,3	10.127	32	-9,05
MALATYA	853.658	499.713	58,5	353.945	41,5	11.776	72	19,22
MUŞ	453.654	159.503	35,2	294.151	64,8	8.059	56	18,63
TUNCELİ	93.584	54.476	58,2	39.108	41,8	7.432	13	-35,58
VAN	877.524	446.976	50,9	430.548	49,1	19.299	45	31,96
ARDAHAN	133.756	39.725	29,7	94.031	70,3	4.842	28	-20,22
İĞDIR	168.634	81.582	48,4	87.052	51,6	3.588	47	16,76
<b>GÜNEYDOĞU ANADOLU-</b>		<i>Southeast Anatolia</i>						
<b>TOPLAM</b>	6.608.619	4.143.136	62,7	2.465.483	37,3	75.193	88	24,31
ADİYAMAN	623.811	338.939	54,3	284.872	45,7	7.033	89	19,98
DIYARBAKIR	1.362.708	817.692	60,0	545.016	40,0	15.058	90	21,73
GAZİANTEP	1.285.249	1.009.126	78,5	276123	21,5	6.819	188	1,45
MARDİN	705.098	391.249	55,5	313.849	44,5	8.806	80	23,34
SİİRT	263.676	153.522	58,2	110.154	41,8	5.473	48	7,98
Ş.URFA	1.443.422	842.129	58,3	601.293	41,7	18.765	77	36,55
BATMAN	456.734	304.166	66,6	152.568	33,4	4.659	98	28,30
ŞIRNAK	353.197	211.328	59,8	141.869	40,2	7.152	49	29,86
KİLİS	114.724	74.985	65,4	39.739	34,6	1428	80	-12,65

(\* ) Yüzölçümler Harita Genel Komutanlığınca hesaplanmıştır.

(\* ) The area of Turkey has been calculated by the General Commandership of Cartography.

**SAĞLIK BAKANLIĞI BÜTÇESİNİN GSMH İÇİNDEKİ PAYI**

Portion of the Budget of Ministry of Health in GNP

(MilyarTL./ Billion TL.)

<b>YIL</b>	<b>GSMH</b>	<b>SB BÜTÇESİ</b>	
<i>Years</i>	<i>GNP</i>	<i>Budget of Ministry of Health</i>	<b>%</b>
1980	5.303	31,82	0,60
1985	35.350	137,46	0,39
1986	51.185	193,76	0,38
1987	75.019	304,42	0,41
1988	129.175	564,99	0,44
1989	230.370	899,00	0,39
1990	397.178	2.633,22	0,66
1991	634.393	4.433,76	0,70
1992	1.103.605	9.783,01	0,89
1993	1.997.323	18.184,91	0,91
1994	3.887.903	30.639,33	0,79
1995	7.854.887	48.741,55	0,62
1996	14.978.067	98.064,40	0,65
1997	29.393.262	204.499,28	0,70
1998	53.518.322	390.891,70	0,73
1999	79.282.967	663.123,50	0,84
2000	125.596.129	1.059.825,00	0,84
2001	179.480.078	1.280.660,00	0,71
2002	271.406.000	2.345.447,69	0,86
2003*	354.575.000	3.570.054,00	1,01

(\*) GSMH; DPT tahmini 2003 Yılı Programı (\*) GNP; Estimates of SPO

Not: 1-Yeni GSMH Serisine Göre (Cari Fiyatlarla) By New GNP series.

**SAĞLIK BAKANLIĞI BÜTÇESİNİN DEVLET BÜTÇESİNE ORANI***Ratio of Budget of Ministry of Health To Budget State**(BİN TL. / Thousand TL.)*

<b>YIL</b>	<b>DEVLET BÜTÇESİ</b>	<b>BAKANLIK BÜTÇESİ</b>	<b>BAK.BÜT. DEV.BÜT.OR.(%)</b>
<i>Years</i>	<i>Budget of State</i>	<i>Budget of Minis. of Health</i>	<i>Ratio of Budget of Minis.of Health To Budget of State</i>
1923	137.333	3.038	2,21
1925	183.932	4.860	2,64
1930	222.646	4.502	2,02
1935	190.011	4.820	2,54
1940	268.476	8.185	3,05
1945	603.404	18.809	3,12
1950	1.487.208	60.615	4,08
1955	2.940.727	152.463	5,18
1960	7.266.965	382.762	5,27
1965	14.421.419	590.950	4,10
1970	28.860.265	888.080	3,08
1975	107.680.514	3.815.161	3,54
1980	756.687.182	31.822.605	4,21
1985	5.412.082.049	137.462.333	2,54
1990	63.925.354.000	2.633.217.000	4,12
1992	207.545.328.000	9.783.005.000	4,71
1993	398.710.000.000	18.184.911.000	4,56
1994	823.396.387.000	30.639.327.000	3,72
1995	1.335.978.053.000	49.417.951.000	3,70
1996	3.558.506.822.000	98.064.401.000	2,76
1997	6.344.685.500.000	204.499.276.000	3,22
1998	14.753.000.000.000	390.891.701.000	2,65
1999	23.570.000.000.000	663.123.501.000	2,81
2000	46.843.000.000.000	1.059.825.001.000	2,26
2001	48.060.000.000.000	1.280.660.000.000	2,66
2002	97.831.000.000.000	2.345.447.691.000	2,40
2003	146.905.170.000.000	3.570.054.000.000	2,43

**SAĞLIK BAKANLIĞI ve BAĞLI KURULUŞUNA VERİLEN ÖDENEKLER, 2003**

*Funds Given to Ministry of Health and The Related Establishment, 2003*

(Milyon TL./Million TL)

<b>HARCAMA KALEMİ</b>	<b><i>Expenditure</i></b>	<b>SAĞLIK BAKANLIĞI <i>Ministry of Health (*)</i></b>	<b>HUD.ve SAH. SAĞ.GEN.MD. <i>Gn.Dir.of Border Marine Health</i></b>
Personel Giderleri	<i>Personnel Expenditures</i>	2.500.067.000	4.169.000
Diğer Cari Giderler	<i>Other Current Expenditures</i>	190.240.000	550000
<b>Cari Toplamı</b>	<b><i>Total Current</i></b>	<b>2.690.307.000</b>	<b>4.719.000</b>
Yatırım Harcamaları	<i>Investment Expenses</i>	344.245.000	1.000.000
Transfer Harcamaları	<i>Transfer Expenses</i>	535.502.000	160.000
<b>Toplam</b>	<b><i>Total</i></b>	<b>3.570.054.000</b>	<b>5.879.000</b>

(\*1) Etüd-Proje yatırımlarda gösterilmiştir. Research Project has been shown in investment Expenses.

2) Kamulaştırma ödeneği transferde gösterilmiştir. Nationalization appropri. has been shown in Trans. Expen.

3) Yüksek İhtisas Hastanesi Personel ve Yatırım ödeneği transferlerde gösterilmiştir.

Yüksek İhtisas Hospital Personnel and investment appropriations has been shown in Transfer Expenses.

**SAĞLIK BAKANLIĞI 2003 YILI BÜTÇESİNİN BİRİMLERE DAĞILIMI (\*)**  
*Distribution of Budget of 2003 by Units at Ministry of Health (\*)*

(Milyon TL./ Million TL.)

BİRİMLER	Units	TOPLAM	%	PERSONEL GİDERLERİ Personnel Expenditures	DİĞER CARİ HARCAMALAR Other Current Expenses	YATIRIMLAR Investments	TRANS- FERLER Transfers
		<i>Total</i>					
<b>TOPLAM</b>	<b>TOTAL</b>	<b>3.570.054.000</b>	100	<b>2.500.067.000</b>	<b>190.240.000</b>	<b>344.245.000</b>	<b>535.502.000</b>
Üst Yönetim	<i>Top Administration</i>	786.596	0,02	435.437	313.265	-	37.894
APK.Kur.Başk.	<i>Res.Plan.Coord.Council</i>	5.919.890	0,17	1.648.375	4.269.178	-	2.337
Hukuk Müşavirliği	<i>Legal Consultancy</i>	554.386	0,02	385.844	168.542	-	-
Basın ve Halk İliş.Müş.	<i>Press Public Rel. Cons.</i>	69.012	0,00	56.887	11.019	-	1.106
Savunma Sekreterliği	<i>Civil Defence Secr</i>	535.535	0,02	506.224	28.657	-	654
Teftiş Kurulu Başkanlığı	<i>Dep. of Inspection</i>	2.614.292	0,07	2.081.316	530.000	-	2.976
Avrupa .Bir.Koor.Dai.Başkanlığı	<i>Dep.of Europ.Comm.Coor.</i>	405.557	0,01	266.897	137.000	-	1.660
İdari ve Mali İşl.Dai.Baş.	<i>Dep.Adm. Finan.Affairs</i>	94.520.146	2,65	16.137.699	24.358.649	43.745.000	10.278.798
Personel Genel Müd.	<i>Gn.Dir.of Personnel</i>	4.732.054	0,13	4.167.857	521.628	-	42.569
Dış İliş.Dairesi Baş.	<i>Dep of External Affairs</i>	5.247.161	0,15	850.009	349.152	-	4.048.000
İlaç ve Ecz.Gn. Müd.	<i>Gn.Dir.of Pharm.-Pharm</i>	2.575.309	0,07	1.278.000	129.000	-	1.168.309
Sağlık Eğit.Genel Müd.	<i>Gn.Dir.of Health Education</i>	107.042.236	3,00	90.165.554	6.276.682	10.600.000	-

**SAĞLIK BAKANLIĞI 2003 YILI BÜTÇESİNİN BİRİMLERE DAĞILIMI (\*) (Devamı)**

*Distribution of Budget of 2003 by Units at Ministry of Health (\*) (Continued)*

( Milyon TL./ Million TL.)

BİRİMLER	Units	TOPLAM	%	PERSONEL	DİĞER CARİ	YATIRIMLAR	TRANS-
				GİDERLERİ	HARCAMALAR		FERLER
		Total		Personnel	Other Current	Investments	Transfers
				Expenditures	Expenses		
Tem.Sağ.Hiz.Gen.Müd.	Gn.Dir.of Prim.Health Care	1.029.350.900	28,83	906.782.381	95.807.149	23.029.000	3.732.370
Kanser Savaşı Dai.Başk.	Dep.of Cancer Control	2.033.000	0,06	190.000	343.000	1.500.000	0
Verem Savaşı Dai.Başk.	Department of TBC control	45.908.926	1,29	33.805.814	10.235.749	1.212.000	655.363
Sıtma Savaş Dai.Başk.	Dep.of Malaria Control	49.730.208	1,39	46.670.158	2.826.832	200.000	33.218
AÇSAP Genel Müd.	Gn.Dir.of MCH/FP	67.392.412	1,89	53.002.107	10.078.000	4.050.000	262.305
R.Saydam Hfz.Mrk.Bşk.	R.Saydam Inst.of Hygiene	27.551.555	0,77	15.098.548	4.356.498	8.019.000	77.509
Tedavi Hiz.Gn.Müd.	Gen.Dir.of Curative serv.	2.032.150.825	56,92	1.326.537.893	29.500.000	161.456.000	514.656.932
Sağlık Projesi Yat	Investments of Health Proj.	12.933.000	0,36			12.933.000	
Dünya Bankası [II.Sağlık Projesi Yat.)	World Bank (2. Health Proj. Invest.1	77.494.000	2,17	0		77.494.000	
D. Bank. Dest. Proj. Hiz.	World Bank Supp.Proj.serv.	6.000	0,00	0		6.000	
Dış Proje Kredileri (Refik S. Hfz.)	Foreigh Pro.Credit (R.S.Instit.Of Hy.	1.000	0,00	0		1.000	
Yük.ihtisas Hastanesi	Yüksek İhtisas Hospital	500.000	0,01	0			500.000

Not:Etüt Proje Yatırımında gösterilmiş.

Note:Research Project has been shown in investment

## SAĞLIK BAKANLIĞI 2003 YILI YATIRIM ÖDENEĞİNİN BİRİMLERE DAĞILIMI

Distribution of Investment Fund of 2003 at Ministry of Health by units,

(Milyar TL./ Billion TL.)

BİRİMLER	Units	TOPLAM	KURUMSAL GELİŞME	ETÜD PROJE	KİRALAR	DİĞER TÜK. MAL ALIMLARI Other Consumption Purchase	TASIT ALIM Vehicle Buying	MAKİNA TEÇHİZAT ALIMLARI Purchase of Machinery Equipment	YAPI TESİS	BÜYÜK ONARIM
TOPLAM	Total	Total	Institutional Development	Research Project	Rents				Buildings Installations	Repairment Works
		344.245	22.937	1.245	1.340	11.901	9.405	88.913	172.902	35.602
Tedavi Hizmetleri Ytr.	Investment of Curative Services	161.456		1.123				40.002	120.330	1
Temel Sağ.Hizm.Gn.Md.	Gn.Dir.of Primary Health Care	23.029		35				10.000	12.994	
AÇSAP Yatırımları	Investments of MCH/FP	4.050						3.500	550	
Verem Savaş Daire Bşk.	Dep.of TBC Control	1.212		62				1.000	150	
Sıtma Savaş Daire Bşk.	Department of Malaria Control	200						200		
Kanserle Savaş Dai. Bşk.	Department of Cancer Control	1.500						1.500		
Destek Hizm.Yatırımları	Investment of Supporting Services	43.745		5	1.340		9.405	2.820	175	30.000
Yüksek İhtisas Hastanesi	Yüksek İhtisas Hospital	0								
Eğitim Hizm.Yatırımı	Investment of Educational Services	10.600						3.000	5.000	2.600
Ürt.Arş.Teşh.Kont.H.Ytr.	Inv.Product Research Recagn.Cont.S.	8.019		20				1.899	3.100	3.000
2.Sağlık Proj. Yatır.Dış Kredi	Investment of Health Project	41.983	22.368			9.576		4.959	5.080	
Sağ. Proj. (Dış Kredi.)	Inv.of.Health.(Pro.Gn.Dir.Prim H.C)	48.444	569			2.325		20.030	25.520	
Dış Kredi(Ted.Hiz.Gn.Md.)	Foreign Credit (Curative Services)	6						2	3	1
Dış Kredi(Refik Saydam )	Foreign Credit (Refik Saydam)	1						1		

**SAĞLIK BAKANLIĞI 2003 YILI BÜTÇESİNİN HARCAMA KALEMLERİNE DAĞILIMI***Distribution of Budget of 2003 at Ministry of Health by Expenditure Units*

(Milyon TL / Million TL)

<b>HARCAMA KALEMİ</b>	<i>Expenditure Units</i>	<b>2002 BÜTÇESİ</b> <i>Budget of 2000</i>	<b>2003 YILI TEKLİFİ</b> <i>Proposal of 2001</i>	<b>2003 YILI VERİLEN</b> <i>Paid in 2001</i>
100 Aylıklar	<i>Salaries</i>	1.826.105.191	2.500.067.000	2.500.067.000
200 Yolluklar	<i>Travelling Expenses</i>	12.711.000	26.196.000	26.196.000
300 Hizmet Alımları	<i>Service Capacity</i>	17.153.000	48.918.000	48.918.000
400 Tük.Mal.ve Malz.Alım.	<i>Purc. of Consumption Properties</i>	109.232.000	151.608.000	151.608.000
500 Demirbaş Alımları	<i>Purchase of Inventory</i>	829.000	858.000	858.000
600 Mak.Teçh.ve Taşıtl Alım.	<i>Purchase of Machinery, Equipment</i>	61.740.000	98.318.000	98.318.000
700 Yapı Tes.-B.Onarım Gid.	<i>Exp.Building,Installat.Large Repairs</i>	132.616.000	208.504.000	208.504.000
800 Diğer Ödemeler	<i>Other Payments</i>	40.000	83.000	83.000
900 Transferler	<i>Transfers</i>	185.021.500	535.502.000	535.502.000
<b>TOPLAM</b>	<b>Total</b>	<b>2.345.447.691</b>	<b>3.570.054.000</b>	<b>3.570.054.000</b>
3418 Sayılı Kanun Geliri	<i>Income of Law No 3418</i>	177.000.000	-	-
<b>GENEL TOPLAM</b>	<b>General Total</b>	<b>2.522.447.691</b>	<b>-</b>	<b>-</b>

Not.1) Kamulaştırma Ödeneği Transferde gösterilmiştir.

Nationalization Appropriations has been shown in Transfer Expenses.

2) Yüksek İhtisas Hastanesi Personel ve Yatırım Ödeneği Transferlerde gösterilmiştir.

Yüksek İhtisas Hospital Personnel and Investment Appropriations has been shown inside Transfer Expenses.



**SAĞLIK BAKANLIĞI 2002-2003 YILLARI YATIRIM HARC. KARŞILAŞTIRILMASI**  
*Comparison of Investment Expenses of 2002-2003 at Ministry of Health*

(Milyon TL / Million TL)

<b>HARCAMA KALEMİ</b>	<i>Expenditure Units</i>	<b>ÖDENEK</b>		<b>ARTIŞ %</b>
		<i>Appropriation</i>		<i>Percentage</i>
		<b>2002</b>	<b>2003</b>	<i>of Increase</i>
310 Etüd-Proje	<i>Research Project</i>	4.897.000	24.182.000	<b>393,81</b>
350 Kiralar	<i>Rent</i>	1.000.000	1.340.000	<b>34,00</b>
490 Diğer Hizmet Alımları	<i>Diğer Service Capacity</i>	3.068.000	11.901.000	<b>100,00</b>
610 Taşıtl Alımları	<i>Purchase of Vehicles</i>	7.134.000	9.405.000	<b>31,83</b>
620 Mak. Teç. Alm.	<i>Purchase of Machin. Equip.</i>	54.925.000	88.913.000	<b>61,88</b>
710 Yapı-Tesis	<i>Buildings Installations</i>	132.816.000	208.504.000	<b>56,99</b>
<b>TOPLAM / Total</b>		203.840.000	344.245.000	<b>68,88</b>
Kamulaştırma	<b>Expropriation</b>	11.000.000	5.499.000	<b>-50,01</b>
<b>GENEL TOPLAM/</b>	<b>General Total</b>	<b>214.840.000</b>	<b>349.744.000</b>	<b>62,79</b>

**TÜRKİYE SAĞLIK PERSONELİ***Health Personnel in Turkey*

<b>Personelin Unvanı</b>	<b>Personnel Title</b>	<b>Yıl / Years</b>						
		<b>1995</b>	<b>1996</b>	<b>1997</b>	<b>1998</b>	<b>1999</b>	<b>2000</b>	<b>2001</b>
<b>Hekim</b>	<i>Physician</i>	69.349	70.947	73.659	77.344	81.988	85.117	90.757
<b>Uzman</b>	<i>Specialist</i>	29.846	31.126	32.511	34.189	36.854	38.064	41.907
<b>Pratisyen</b>	<i>Practitioner</i>	39.503	39.821	41.148	43.155	45.134	47.053	48.850
<b>Diş Hekimi</b>	<i>Dentist</i>	11.717	12.406	12.737	13.421	14.226	16.002	15.866
<b>Eczacı</b>	<i>Pharmacist</i>	19.090	19.681	20.557	21.441	22.065	23.266	22.922
<b>Sağlık Memuru</b>	<i>Sanitarian</i>	39.342	39.165	39.658	41.461	43.032	46.528	45.560
<b>Hemşire</b>	<i>Nurse</i>	64.243	64.526	67.265	69.146	70.270	71.600	75.879
<b>Ebe</b>	<i>Midwife</i>	39.551	38.945	40.230	41.059	41.271	41.590	41.158

**TÜRKİYE SAĞLIK PERSONELİNİN KURUMLARA DAĞILIMI, 2001**  
*Distribution of Health Personnel by Establishments in Turkey, 2001*

PERSONELİN UNVANI	Personnel Title	TOPLAM Total	1 PRS.DÜŞ. NÜFUS Population per pers.	SAĞLIK BAKANLIĞI Ministry of Health		SSK Social Insurance Institute	ÜNİVER- SİTE Uni- versity	DİĞER KAMU Other Organization	ÖZEL Private
				SAYI Number	%				
Hekim	Physician	90.757	755	44.540	49	10.106	18.752	5.028	12.331
Uzman	Specialist	41.907	1.635	14.748	35	6.188	9.422	2.116	9.433
Pratisyen	Practitioner	48.850	1.403	29.792	61	3.918	9.330	2.912	2.898
Diş Hekimi	Dentist	15.866	4.319	2.414	15	615	884	695	11.258
Eczacı	Pharmacist	22.922	2.990	760	3	856	717	222	20.367
Sağlık Memuru	Sanitarian	45.560	1.504	33.349	73	2.086	3.135	2.904	4.086
Hemşire	Nurse	75.879	903	43.346	57	11.700	11.156	4.778	4.899
Ebe	Midwife	41.158	1.665	37.709	92	1.813	112	165	1.359
2001yılı nüfusu:			68.529.000	Population of 2001:			68.529.000		

**TÜRKİYE SAĞLIK PERSONELİNİN İLLERE GÖRE DAĞILIMI, 2001***Distribution of Health Personnel of Turkey by Provinces, 2001*

İLLER Provinces	UZMAN HEKİM Physician	PRATİSYEN HEKİM Practitioner	DIŞ HEKİMİ Dentist	ECZACI Pharmacist	SAĞLIK MEMURU Sanitarian	HEMŞİRE Nurse	EBE Midwife
<b>TOPLAM</b> Total	<b>40.508</b>	<b>47.714</b>	<b>15.557</b>	<b>22.759</b>	<b>43.310</b>	<b>73.939</b>	<b>41.080</b>
ADANA	1083	1331	277	570	1182	1980	1168
ADİYAMAN	86	238	20	94	325	421	298
AFYON	215	395	29	213	558	643	170
AĞRI	38	94	10	53	105	178	154
AMASYA	99	194	42	110	346	475	304
ANKARA	7508	6157	2218	2510	5029	8178	2647
ANTALYA	1086	1249	463	716	955	2013	1375
ARTVİN	39	156	17	38	209	338	254
AYDIN	513	721	263	397	643	1273	824
BALIKESİR	500	579	220	411	809	1474	1174
BİLECİK	54	123	29	52	96	187	138
BİNGÖL	33	107	12	35	181	171	156
BİTLİS	40	98	15	36	109	195	109
BOLU	107	179	46	82	221	450	259
BURDUR	90	178	45	84	295	401	398
BURSA	1349	1564	450	690	1361	2374	1252
ÇANAKKALE	176	235	99	173	313	692	542
ÇANKIRI	70	154	19	46	307	245	151
ÇORUM	172	315	57	136	452	647	338
DENİZLİ	460	607	314	351	657	1097	1025
DİYARBAKIR	326	734	44	265	598	1255	589
EDİRNE	353	477	76	135	302	660	446
ELAZIĞ	306	605	51	104	455	793	426
ERZİNCAN	63	146	15	36	227	281	192

NOT: Milli Savunma Bakanlığı sağlık personeli yalnız toplamda verilmiştir.

NOTE: Health personnel working for Ministry of National Defence are included in the total.

**TÜRKİYE SAĞLIK PERSONELİNİN İLLERE GÖRE DAĞILIMI, 2001***Distribution of Health Personnel of Turkey by Provinces, 2001*

(Devamı/Continued)

İLLER Provinces	UZMAN HEKİM Physician	PRATİSYEN HEKİM Practitioner	DIŞ HEKİMİ Dentist	ECZACI Pharmacist	SAĞLIK MEMURU Sanitarian	HEMŞİRE Nurse	EBE Midwife
ERZURUM	383	679	44	112	783	1105	458
ESKİŞEHİR	518	647	202	371	785	1296	621
GAZİANTEP	458	564	154	374	432	808	449
GİRESUN	100	244	46	114	547	711	434
GÜMÜŞHANE	22	116	11	22	108	170	104
HAKKARİ	9	50	3	15	86	130	56
HATAY	373	478	195	387	407	652	563
ISPARTA	330	518	105	163	520	785	638
İÇEL	620	784	294	470	1067	1767	1338
İSTANBUL	10.134	8.036	4.912	5.257	3.305	9.803	3.192
İZMİR	3.464	4.075	1.380	1.862	1.947	5.069	2.314
KARS	34	113	24	39	136	219	253
KASTAMONU	118	239	55	105	380	542	256
KAYSERİ	560	888	154	306	1047	1.245	709
KIRKLARELİ	129	171	53	131	199	318	291
KIRŞEHİR	78	181	31	67	341	239	248
KOCAELİ	766	825	271	342	825	1.351	697
KONYA	789	1.131	416	611	1.154	1.585	992
KÜTAHYA	167	267	48	147	464	627	386
MALATYA	367	684	109	177	711	1065	776
MANİSA	642	815	238	422	596	1190	977
K.MARAŞ	262	457	98	184	712	804	623
MARDİN	75	177	34	99	205	317	231
MUĞLA	386	442	187	328	485	1.269	797
MUŞ	34	92	12	32	120	198	164
NEVŞEHİR	83	212	45	91	377	313	215
NİĞDE	84	248	33	79	306	338	279
ORDU	191	325	42	179	505	790	631

**TÜRKİYE SAĞLIK PERSONELİNİN İLLERE GÖRE DAĞILIMI, 2001***Distribution of Health Personnel of Turkey by Provinces, 2001*

(Devamı/Continued)

İLLER Provinces	UZMAN HEKİM Physician	PRATİSYEN HEKİM Practitioner	DIŞ HEKİMİ Dentist	ECZACI Pharmacist	SAĞLIK MEMURU Sanitarian	HEMŞİRE Nurse	EBE Midwife
RİZE	110	170	46	85	215	381	232
SAKARYA	271	349	176	188	533	666	461
SAMSUN	835	988	185	400	1.181	1.712	851
SİİRT	33	87	13	47	129	158	99
SİNOP	76	140	25	59	233	303	193
SİVAS	298	619	30	133	540	963	501
TEKİRDAĞ	294	285	105	214	312	671	406
TOKAT	190	341	61	141	564	686	488
TRABZON	414	715	140	212	977	1.261	614
TUNCELİ	10	78	12	14	99	159	186
Ş.URFA	250	422	67	257	380	551	361
UŞAK	117	189	66	96	318	353	454
VAN	209	362	35	84	258	546	270
YOZGAT	87	280	37	96	454	447	349
ZONGULDAK	345	389	132	155	386	958	413
AKSARAY	88	281	39	104	304	320	217
BAYBURT	14	52	5	11	50	72	56
KARAMAN	77	170	34	71	159	188	139
KIRIKKALE	193	334	45	72	513	378	240
BATMAN	59	112	27	55	228	204	152
ŞIRNAK	21	87	12	35	69	120	79
BARTIN	71	136	29	48	124	228	118
ARDAHAN	10	76	5	14	58	79	88
İĞDIR	29	61	15	21	50	125	132
YALOVA	75	132	44	62	113	155	93
KARABÜK	91	161	40	58	188	312	169
KİLİS	24	100	7	30	45	85	64
OSMANİYE	83	252	60	102	389	391	443
DÜZCE	192	252	38	72	156	340	131

**SAĞLIK BAKANLIĞI PERSONELİ, 2002**  
Personnel of Ministry of Health, 2002

<b>HİZMET SINIFLARI</b>	<b>Service Categories</b>	<b>TOPLAM Total</b>	<b>MERKEZ Center</b>	<b>TAŞRA Provinces</b>
SAĞLIK HİZMETLERİ	<i>Health Services</i>	172875	402	172473
Uzman Hekim	<i>Specialist</i>	15868	20	15.848
Asistan Hekim	<i>Assistant</i>	4688		4.688
Pratisyen Hekim	<i>Practitioner</i>	26774	84	26.690
Diş Hekimi	<i>Dentist</i>	3211	7	3.204
Eczacı	<i>Pharmacist</i>	779	69	710
Tıbbi Teknolog	<i>Med. Technologist</i>	1049	51	998
Biyolog	<i>Biologist</i>	570	16	554
Veteriner	<i>Veterinerian</i>	18	7	11
Diyetisyen	<i>Dietetition</i>	341	6	335
Psikolog	<i>Psychologist</i>	338	1	337
Sosyal Çalışmacı	<i>Social Worker</i>	203	3	200
Sağlık Memuru	<i>Sanitarian</i>	34974	87	34.887
Hemşire	<i>Nurse</i>	45812	31	45.781
Ebe	<i>Midwife</i>	37674	20	37.654
Diğer Sağlık Prs.	<i>Other Health Pers.</i>	576		576
<b>SAĞLIK HİZM. TOPLAMI</b>	<i>Total of Health Services</i>	<b>172.875</b>	<b>402</b>	<b>172.473</b>
GENEL İDARE HİZMETLERİ	<i>Gn.Administrative Serv.</i>	24.377	1.766	22.611
TEKNİK HİZMETLER	<i>Technique Services</i>	3.028	250	2.778
EĞİTİM VE ÖĞRETİM HİZM.	<i>Training-Educ. Serv.</i>	4.684		4.684
DİN HİZMETLERİ	<i>Religion Services</i>	108		108
YARDIMCI HİZMETLER	<i>Assistant Services</i>	26.248	266	25.982
<b>GENEL TOPLAM</b>	<b>General Total</b>	<b>231.320</b>	<b>2.684</b>	<b>228.636</b>

**SAĞLIK BAKANLIĞI SAĞLIK PERSONELİNİN İLLERE GÖRE DAĞILIMI, 2002**  
*Distribution of Health Personnel of Ministry of Health by Provinces, 2002*

(Devamı/Continued)

İLLER Provinces	UZMAN HEKİM Physician	PRATİSYEN HEKİM Practitioner	DİŞ HEKİMİ Dentist	ECZACI Pharmacist	SAĞLIK MEMURU Sanitarian	HEMŞİRE Nurse	EBE Midwife
<b>TOPLAM</b> Total	<b>15.868</b>	<b>31.462</b>	<b>3.211</b>	<b>779</b>	<b>34.974</b>	<b>45.812</b>	<b>37.674</b>
ADANA	386	819	63	12	728	994	1.014
ADİYAMAN	87	232	21	0	337	389	303
AFYON	152	317	35	11	547	542	516
AĞRI	31	97	15	1	120	153	126
AMASYA	77	196	18	5	333	393	286
ANKARA	2.212	3.374	512	238	3.267	3.891	2.346
ANTALYA	468	810	75	20	738	1.378	1.338
ARTVİN	36	139	17	0	185	265	232
AYDIN	246	508	43	10	520	988	805
BALIKESİR	310	517	58	15	703	1.139	1.138
BİLECİK	38	103	17	2	78	171	123
BİNGÖL	28	126	10	1	170	142	128
BİTLİS	34	102	9	0	106	165	98
BOLU	68	150	29	4	209	366	231
BURDUR	81	168	17	5	270	366	389
BURSA	506	831	78	14	910	1.263	1.049
ÇANAKKALE	130	194	30	3	291	576	527
ÇANKIRI	55	156	23	1	289	227	123
ÇORUM	132	286	36	3	461	534	307
DENİZLİ	218	420	47	7	554	841	983
DİYARBAKIR	139	432	46	3	566	679	546
EDİRNE	123	176	22	3	207	357	421
ELAZIĞ	111	373	26	3	338	437	385
ERZİNCAN	48	151	15	1	217	214	176



SAĞLIK BAKANLIĞI SAĞLIK PERSONELİNİN İLLERE GÖRE DAĞILIMI, 2002  
Distribution of Health Personnel of Ministry of Health by Provinces, 2002

(Devamı/Continued)

İLLER Provinces	UZMAN HEKİM Physician	PRATİSYEN HEKİM Practitioner	DİŞ HEKİMİ Dentist	ECZACI Pharmacist	SAĞLIK MEMURU Sanitarian	HEMŞİRE Nurse	EBE Midwife
ERZURUM	125	363	36	3	657	601	360
ESKİŞEHİR	141	341	41	18	535	672	565
GAZİANTEP	227	378	34	11	306	447	406
GİRESUN	85	240	24	1	511	672	415
GÜMÜŞHANE	23	121	12	0	113	155	89
HAKKARİ	18	68	10	0	86	116	46
HATAY	248	440	43	14	362	496	536
ISPARTA	148	309	33	7	479	593	597
İÇEL	317	602	55	17	901	1.263	1.270
İSTANBUL	2.784	3.923	252	73	1.871	3.782	2.506
İZMİR	1.278	2.444	304	117	1.495	2.788	2.122
KARS	30	128	10	1	130	198	231
KASTAMONU	97	225	33	3	334	426	230
KAYSERİ	195	481	34	5	883	601	644
KIRKLARELİ	82	123	19	5	172	232	261
KIRŞEHİR	61	183	19	2	320	185	233
KOCAELİ	192	459	38	11	515	686	631
KONYA	375	799	68	21	971	995	868
KÜTAHYA	90	230	20	0	370	394	343
MALATYA	117	427	26	4	573	652	679
MANİSA	353	613	76	18	491	860	927
K.MARAŞ	153	397	42	3	662	651	598
MARDİN	69	188	14	2	188	289	207
MUĞLA	247	368	38	9	441	1.100	787
MUŞ	38	116	11	0	122	153	132
NEVŞEHİR	71	198	21	2	360	251	187
NİĞDE	72	235	21	1	301	285	261
ORDU	146	301	33	1	484	705	612

SAĞLIK BAKANLIĞI SAĞLIK PERSONELİNİN İLLERE GÖRE DAĞILIMI,2002  
Distribution of Health Personnel of Ministry of Health by Provinces, 2002

(Devamı/Continued)

İLLER	UZMAN HEKİM	PRATİSYEN HEKİM	DİŞ HEKİMİ	ECZACI	SAĞLIK MEMURU	HEMŞİRE	EBE
Provinces	Physician	Practitioner	Dentist	Pharmacist	Sanitarian	Nurse	Midwife
RİZE	64	167	19	1	202	242	194
SAKARYA	141	275	29	3	434	441	409
SAMSUN	310	654	64	10	947	1.075	804
SİİRT	28	90	12	1	118	130	93
SİNOP	54	138	13	3	212	241	180
SİVAS	106	355	32	4	487	535	452
TEKİRDAĞ	160	248	22	7	256	512	387
TOKAT	128	314	34	1	568	596	450
TRABZON	179	470	48	3	892	929	576
TUNCELİ	6	97	7	0	87	127	159
Ş.URFA	137	330	28	1	353	364	325
UŞAK	85	168	24	2	278	289	448
VAN	84	192	16	1	254	377	233
YOZGAT	89	320	32	1	469	418	315
ZONGULDAK	87	253	22	7	273	361	351
AKSARAY	89	256	21	0	270	285	175
BAYBURT	12	53	9	0	49	75	51
KARAMAN	63	172	13	3	145	176	138
KIRIKKALE	104	276	37	5	615	324	228
BATMAN	35	95	9	1	169	117	131
ŞIRNAK	21	91	7	0	74	110	70
BARTIN	44	133	10	2	103	167	112
ARDAHAN	16	86	2	1	56	70	68
İĞDIR	31	74	10	0	43	118	122
YALOVA	51	96	9	0	101	127	84
KARABÜK	57	158	15	5	147	203	157
KİLİS	26	100	6	2	38	66	64
OSMANİYE	91	277	19	3	437	379	447
DÜZCE	72	147	13	1	120	240	118

**TÜRKİYE SAĞLIK PERSONELİNİN COĞRAFİ BÖLGELERE GÖRE DAĞILIMI, 2001**  
*Distribution of Health Personnel of Turkey by Geographical Regions, 2001*

<b>BÖLGELER</b>	<b>UZMAN HEKİM</b>	<b>PRATİSYEN HEKİM</b>	<b>DIŞ HEKİMİ</b>	<b>ECZACI</b>	<b>SAĞLIK MEMURU</b>	<b>HEMŞİRE</b>	<b>EBE</b>
<i>Regions</i>	Physician	Practitioner	Dentist	Pharmacist	Sanitarian	Nurse	Midwife
	41.907	48.850	15.866	22.922	45.560	75.879	41.158
<b>MARMARA</b>							
Marmara.....	14.101	12.776	6.435	7.655	8.168	18.351	8.692
<b>EGE</b>							
Aegean.....	5.964	7.511	2.525	3.816	5.668	11.521	6.947
<b>AKDENİZ</b>							
Mediterranean.....	3.927	5.247	1.537	2.676	5.527	8.793	6.546
<b>İÇ ANADOLU</b>							
Central Anatolia.....	10.433	11.302	3.303	4.557	11.316	15.735	7.308
<b>KARADENİZ</b>							
Black Sea.....	3.186	5.112	1.017	2.027	6.842	10.376	5.845
<b>DOĞU ANADOLU</b>							
East Anatolia.....	1.565	3.245	362	772	3.378	5.244	3.420
<b>GÜNEYDOĞU ANADOLU</b>							
Southeast Anatolia.....	1.332	2.521	378	1.256	2.411	3.919	2.322

**SAĞLIK OCAKLARI SAĞLIK PERSONELİ DURUMU, 2002***Status Health Personnel Of Health Center, 2002*

<b>UNVANI</b>	<b>Title</b>	<b>Standart Kadro Standard Staff</b>	<b>Mevcut Existing</b>
Pratisyen Hekim	<i>Practitioner</i>	34.576	14.956
Diş Hekimi	<i>Dentist</i>	4.518	335
Eczacı	<i>Pharmacist</i>	1.092	47
Sağlık Memuru	<i>Sanitarian</i>	32.700	6.298
Hemşire	<i>Nurse</i>	41.736	11.364
Ebe	<i>Midwife</i>	56.690	19.177
Çevre Sağlık Teknisyeni	<i>Environment Health Techn.</i>	11.220	2.266
Laboratuvar Teknisyeni	<i>Laboratory Technician</i>	12.616	1.039

(\*) Sağlık evi ebeleri dahildir.

(\*) *Midwives of Health Stations are included.*

**BAZI SAĞLIK PERSONELİNİN YILLARA GÖRE NET MAAŞI (ANKARA)**

Net Salaries of Selected Health Personnel According to Years(Ankara)

YIL Years	UZMAN HEKİM Specialist		PRATİSYEN HEKİM Practitioner		ECZACI Pharmacist		EBE-HEMŞİRE, S.MEMURU Midwife- Nurse, Sanitarian	
	(4/1) MAAŞ	ARTIŞI %	(8/3) MAAŞ	ARTIŞI %	(8/1) MAAŞ	ARTIŞI %	(12/3) MAAŞ	ARTIŞI %
	Salary	Percentage of Increase	Salary	Percentage of Increase	Salary	Percentage of Increase	Salary	Percentage of Increase
1989	1.399.669	-	1.146.857	-	755.657	-	547.579	-
1990	2.267.377	62	1.342.113	17	1.327.248	76	927.670	69
1994	13.046.796	475	11.140.171	730	9.417.390	610	6.576.403	609
1995	29.726.004	128	25.932.530	133	22.473.467	139	16.385.438	149
1996	44.381.217	49	38.674.222	49	33.470.322	49	24.311.340	48
1997	103.130.268	132	80.439.766	108	65.506.937	96	48.901.779	101
1998	182.542.915	77	142.821.868	78	120.350.316	84	87.916.848	80
1999	286.289.465	57	224.160.735	57	189.296.103	57	138.984.058	58
2000	398.391.069	39	312.197.447	39	263.976.609	39	194.147.036	40
2001	661.574.902	66	518.459.134	66	438.415.547	66	322.488.040	66
2002	819.359.000	24	677.119.000	31	580.750.000	32	442.175.000	37
2003	906.600.000	10,6	732.200.000	8	631.000.000	9	485.400.000	10

**BAZI SAĞLIK PERSONELİNİN YILLARA GÖRE NET MAAŞI (HAKKARI)**

Net Salaries of Selected Health Personnel According to Years. (Hakkari)

YIL	UZMAN HEKİM Specialist (4/1)		PRATİSYEN HEKİM Practitioner (8/3)		ECZACI Pharmacist (8/1)		EBE-HEMŞİRE, S.MEMURU Midwife- Nurse, Sanitarian (12/3)	
	MAAŞ	ARTIŞI %	MAAŞ	ARTIŞI %	MAAŞ	ARTIŞI %	MAAŞ	ARTIŞI %
Years	Salary	Percentage of Increase	Salary	Percentage of Increase	Salary	Percentage of Increase	Salary	Percentage of Increase
1989	1.674.335	-	1.421.524	-	844.704	-	609.525	-
1990	2.703.066	61	2.308.434	62	1.444.629	71	1.036.453	70
1994	14.885.968	451	12.979.343	462	16.274.342	1.027	7.121.737	587
1995	45.387.549	205	35.191.722	171	28.075.527	73	19.586.615	175
1996	67.942.835	50	52.603.979	49	41.898.200	49	29.127.270	49
1997	144.463.773	113	104.870.302	99	82.297.036	96	57.353.264	97
1998	254.482.464	76	185.488.117	77	145.964.454	77	102.376.798	79
1999	397.984.913	56	290.529.783	57	228.956.703	57	160.920.508	57
2000	552.917.033	39	404.092.435	39	318.774.338	39	224.455.897	39
2001	918.068.363	66	670.966.279	66	529.403.574	66	372.813.912	66
2002	1.123.600.000	22	857.520.000	28	688.667.000	30	503.800.000	35
2003	1.225.650.000	9,1	921.750.000	7	744.350.000	8	550.200.000	9

**TÜRKİYE'DE UZMAN PRATİSYEN HEKİM DENGESİ**  
*Equilibrium Between Specialists and Practitioners in Turkey*

YIL Years	TOPLAM TOTAL	UZMAN Specialist		PRATİSYEN Practitioner	
		SAYI Number	%	SAYI Number	%
1950	6.895	3.647	53	3.248	47
1955	7.077	3.192	45	3.885	55
1960	8.214	4.181	51	4.033	49
1965	10.895	6.657	61	4.238	39
1970	13.843	8.818	64	5.025	36
1975	21.714	12.698	58	9.016	42
1980	27.241	16.699	61	10.542	39
1985	36.427	20.878	57	15.549	43
1990	50.639	24.900	49	25.739	51
1993	61.050	26.322	43	34.728	57
1994	65.832	27.564	42	38.268	58
1995	69.349	29.846	43	39.503	57
1996	70.947	31.126	44	39.821	56
1997	73.659	32.511	44	41.148	56
1998	77.344	34.189	44	43.155	56
1999	81.988	36.854	45	45.134	55
2000	85.117	38.064	45	47.053	55
2001	90.757	41.907	46	48.850	54

## TÜRKİYE YATAKLI TEDAVİ KURUMLARI, 2002

*Inpatient Medical Institutions in Turkey, 2002*

<b>KURUMU</b>	<i>Institutions</i>	Hastane Sayısı <i>Number of Hospitals</i>	Yatak Sayısı <i>Bed Capacity</i>	Yatak %'de Dağılımı <i>Percentage Distribution of Beds</i>
<b>TOPLAM</b>	<b>TOTAL</b>	<b>1.156</b>	<b>178.135</b>	<b>100,0</b>
Sağlık Bakanlığı	<i>Ministry of Health</i>	654	88.827	49,9
Milli Sav. Bak.	<i>Minis.of National Def.</i>	42	15.900	8,9
SSK	<i>Social Insurance Inst.</i>	120	28.979	16,3
Üniversite	<i>University</i>	50	26.024	14,6
Diğ. Bakanlıklar	<i>Other Ministries</i>	2	680	0,4
Belediyeler	<i>Municipalities</i>	10	1.389	0,8
İkt. Devlet Teş.	<i>State Eco. Enterp.</i>	8	1.607	0,9
Dernek	<i>Association</i>	20	1.587	0,9
Yabancı	<i>Foreign</i>	4	338	0,2
Azınlık	<i>Minority</i>	5	934	0,5
Özel	<i>Private</i>	241	11.870	6,7



**TÜRKİYE'DE YATAKLI TEDAVİ KURUMLARI VE HASTA YATAKLARININ DALLARA GÖRE DAĞILIMI, 2002**

*Distribution of Patient Beds and Inpatient Medical Institutions by Branches in Turkey, 2002*

<b>DALLAR</b>	<b>Branches</b>	<b>Hastane Sayısı</b> <i>Number of Hospitals</i>	<b>Yatak Sayısı</b> <i>Bed Capacity</i>	<b>Yatak %'de Dağılımı</b> <i>Percentage Distr. of Beds</i>
<b>TOPLAM</b>	<b>Total</b>	<b>1.156</b>	<b>178.135</b>	<b>100,0</b>
Genel Hastane	<i>General Hospital</i>	1.001	144.487	81,11
Sağlık Merkezi	<i>Health Center</i>	-	-	-
Doğum ve Çocuk Bakımevi	<i>Maternity and Child Center</i>	56	9.311	5,23
Göğüs Hastalıkları Hast.	<i>Chest Diseases Hospital</i>	28	8.030	4,51
Göğ. Kalp ve Damar Cer.Mrk.	<i>Chest Hearth.Vasc.Syst.Surg.C.</i>	6	2.278	1,28
Kardiyoloji Enstitüsü	<i>Cardiology Institute</i>	1	200	0,11
Ruh Sağ. ve Hast.Hastanesi	<i>Mental Diseases Hospital</i>	9	6.196	3,48
Kemik Hastalıkları Hast.	<i>Bone Diseases Hospital</i>	3	1.450	0,81
Çocuk Hastalıkları Hast.	<i>Child Diseases Hospital</i>	9	1.905	1,07
Fizik Ted.ve Rehab.Hast.	<i>Phy.Therapy Rehab.Hospital</i>	15	1.785	1,00
Onkoloji Hastanesi	<i>Oncology Hospital</i>	5	962	0,54
Diyabet Hastanesi	<i>Diabetes Hospital</i>	2	64	0,04
Göz Hastanesi	<i>Eye Diseases Hospital</i>	8	355	0,20
Böbrek Sağlığı ve Diyaliz Mrk.Hast.	<i>Kidney Health and Dialysis Ctr. Hosp.</i>	-	-	-
Meslek Hastalıkları Hastanesi	<i>Occupational Diseases Hospital</i>	2	85	0,05
Zührevi Hastalıklar Hast.	<i>Veneral Diseases Hospital</i>	2	100	0,06
Lepra Hastanesi	<i>Leprosy Hospital</i>	2	315	0,18
Acil Yardım ve Trav. Hast.	<i>Emerg.Assist.and Trauma.Hosp.</i>	6	510	0,29
Diş Hastanesi	<i>Dental Diseases Hospital</i>	1	20	0,01
Dispanser ve Revir Yatağı	<i>Beds of Dispensary Hospital</i>	0	82	0,05

**TÜRKİYE'DE HASTANE VE YATAKLARIN İLLERE GÖRE DAĞILIMI,2002**

*Distribution of Hospitals and Beds by Provinces in Turkey, 2002*

İLLER <i>Provinces</i>	NÜFUS 2002 (*) <i>Population</i>	TÜRKİYE (**) <i>Turkey (**)</i>		SAĞLIK BAKANLIĞI <i>Ministry of Health</i>		On bin Nüf. Düşen yatak <i>Bed per 10.000 Patients.</i>
		HASTANE <i>Hospital</i>	YATAK <i>Bed</i>	HASTANE <i>Hospital</i>	YATAK <i>Bed</i>	
<b>TÜRKİYE</b>	<b>68.610.000</b>	<b>1.114</b>	<b>162.235</b>	<b>654</b>	<b>88.827</b>	<b>23,6</b>
ADANA	1.904.637	18	4.428	9	2.155	23,2
ADİYAMAN	642.918	7	780	6	730	12,1
AFYON	821.919	19	2.066	16	1.615	25,1
AĞRI	544.081	7	280	7	280	5,1
AMASYA	363.859	7	805	5	645	22,1
ANKARA	4.140.130	60	15.208	25	6.560	36,7
ANTALYA	1.837.787	26	3.038	13	1.715	16,5
ARTVİN	186.198	9	580	7	430	31,1
AYDIN	972.927	15	1.713	8	1.140	17,6
BALIKESİR	1.089.934	22	2.589	16	1.851	23,8
BİLECİK	196.800	5	278	4	228	14,1
BİNGÖL	254.884	6	430	6	430	16,9
BİTLİS	398.114	6	425	5	375	10,7
BOLU	270.329	9	1.480	6	780	54,7
BURDUR	255.360	5	670	4	625	26,2
BURSA	2.198.125	24	4.300	17	2.780	19,6
ÇANAKKALE	468.470	11	973	9	812	20,8
ÇANKIRI	271.870	6	540	6	540	19,9
ÇORUM	590.368	15	1.599	12	1.310	27,1
DENİZLİ	856.329	16	1.432	11	1.120	16,7
DIYARBAKIR	1.410.309	11	2.655	7	1.150	18,8
EDİRNE	399.306	10	1.291	6	515	32,3
ELAZIĞ	584.417	11	2.367	8	1.765	40,5
ERZİNCAN	316.998	9	621	8	500	19,6

(\*) DİE projeksiyonu

(\*) *Projection of State Institute of Statistics.*

(\*\*) Milli Savunma Bakanlığı kapsamaz.

(\*\*) *Ministry of National Defence is not included.*

## TÜRKİYE'DE HASTANE VE YATAKLARIN İLLERE GÖRE DAĞILIMI,2002

Distribution of Hospitals and Beds by Provinces in Turkey, 2002

(Devamı/Continued)

İLLER <i>Provinces</i>	NÜFUS 2002 (*) <i>Population</i>	TÜRKİYE (**) <i>Turkey (**)</i>		SAĞLIK BAKANLIĞI <i>Ministry of Health</i>		On bin Nüf. Düşen yatak <i>Bed per 10.000 Patients</i>
		HASTANE <i>Hospital</i>	YATAK <i>Bed</i>	HASTANE <i>Hospital</i>	YATAK <i>Bed</i>	
ERZURUM	955.232	12	3.000	8	1.350	31,4
ESKİŞEHİR	714.453	13	2.984	6	965	41,8
GAZİANTEP	1.343.727	12	2.320	5	1.200	17,3
GİRESUN	525.346	12	1.195	11	1.085	22,7
GÜMÜŞHANE	189.392	5	355	5	355	18,7
HAKKARİ	247.373	3	155	3	155	6,3
HATAY	1.249.776	15	1.572	9	980	12,6
ISPARTA	1.739.682	14	2.860	12	2.530	16,4
İÇEL	527.305	16	3.076	8	1.580	58,3
İSTANBUL	10.553.738	192	34.831	31	11.345	33,0
İZMİR	3.508.272	46	9.950	21	4.495	28,4
KARS	318.710	4	355	4	355	11,1
KASTAMONU	364.327	16	1.463	13	980	40,2
KAYSERİ	1.064.167	21	2.627	13	1.380	24,7
KIRKLARELİ	330.062	9	695	6	550	21,1
KIRŞEHİR	250.706	7	525	6	425	20,9
KOCAELİ	1.253.754	17	2.194	6	875	17,5
KONYA	2.299.175	34	3.473	22	2.190	15,1
KÜTAHYA	668.456	12	1.233	6	700	18,4
MALATYA	878.696	12	1.430	8	720	16,3
MANİSA	1.273.207	25	2.849	16	1.970	22,4
K.MARAŞ	1.024.594	11	1.174	7	850	11,5
MARDİN	730.684	5	500	5	500	6,8
MUĞLA	744.499	19	1.503	9	985	20,2
MUŞ	466.494	4	460	4	460	9,9
NEVŞEHİR	311.951	7	469	5	330	15,0
NİĞDE	355.267	8	735	7	610	20,7
ORDU	894.108	13	1.482	11	1.165	16,6

## TÜRKİYE'DE HASTANE VE YATAKLARIN İLLERE GÖRE DAĞILIMI,2002

Distribution of Hospitals and Beds by Provinces in Turkey, 2002

(Devamı /Continued)

İLLER <i>Provinces</i>	NÜFUS 2002 (*) <i>Population</i>	TÜRKİYE (**) <i>Turkey (**)</i>		SAĞLIK BAKANLIĞI <i>Ministry of Health</i>		On bin Nüf. <i>Düşen yatak</i> <i>Bed per</i> <i>10.000 Patients</i>
		HASTANE <i>Hospital</i>	YATAK <i>Bed</i>	HASTANE <i>Hospital</i>	YATAK <i>Bed</i>	
RİZE	366.897	8	763	5	466	20,8
SAKARYA	753.815	13	1.377	8	920	18,3
SAMSUN	1.203.920	18	3.927	13	2.305	32,6
SİİRT	267.335	5	315	5	315	11,8
SİNOP	215.699	6	560	5	430	26,0
SİVAS	744.514	17	2.288	14	1.055	30,7
TEKİRDAĞ	1.517.537	13	1.027	7	775	6,8
TOKAT	654.969	13	1.582	10	1.300	24,2
TRABZON	844.900	15	2.597	12	1.630	30,7
TUNCELİ	1.010.558	1	100	1	100	1,0
Ş.URFA	94.597	13	1.344	10	975	142,1
UŞAK	327.073	7	795	5	675	24,3
VAN	921.337	10	1.240	8	805	13,5
YOZGAT	699.770	11	880	11	880	12,6
ZONGULDAK	603.230	10	2205	6	650	36,6
AKSARAY	411.797	8	560	8	560	13,6
BAYBURT	94.580	1	100	1	100	10,6
KARAMAN	247.543	3	415	3	415	16,8
KIRIKKALE	387.677	8	975	6	605	25,1
BATMAN	464.928	5	294	3	210	6,3
ŞİRNAK	370.733	4	185	4	185	5,0
BARTIN	178.339	4	312	3	260	17,5
ARDAHAN	133.724	3	155	3	155	11,6
IĞDIR	172.858	2	150	1	100	8,7
YALOVA	174.370	1	100	1	100	5,7
KARABÜK	219.509	7	763	5	530	34,8
KİLİS	110.673	1	190	1	190	17,2
OSMANİYE	476.382	5	488	4	475	10,2
DÜZCE	320.484	4	535	3	525	16,7

**SAĞLIK BAKANLIĞI YATAKLI TEDAVİ KURUMLARININ DALLARA DAĞILIMI, 2002**  
*Distribution of In-Patient Medical Institutions at Ministry of Health by Branches, 2002*

<b>DALLAR</b>	<b>Branches</b>	<b>HASTANE SAYISI</b>	<b>YATAK SAYISI</b>	<b>Yatak % Dağılımı</b>
<b>TOPLAM</b>	<b>Total</b>	<b>654</b>	<b>88.827</b>	<b>100,0</b>
Genel Hastane	<i>General Hospital</i>	541	61.929	69,7
Doğum ve Çocuk Bakımevi	<i>Mater.and Child Care Center</i>	47	7.270	8,18
Göğüs Hastalıkları Hast.	<i>Chest Diseases Hospital</i>	23	5.960	6,71
Göğ. Kalp ve Damar Cer.Mrk.	<i>Chest Heart vasc.syst.surg.</i>	6	2.278	2,56
Ruh Sağ. ve Hast.Hastanesi	<i>Mental Diseases Hospital</i>	6	5.620	6,33
Kemik Hastalıkları Hast.	<i>Bone Diseases Hospital</i>	3	1.450	1,63
Çocuk Hastalıkları Hast.	<i>Child Diseases Hospital</i>	6	1.245	1,40
Fizik Ted.ve Rehab.Hast.	<i>Phys.therapy and Rehabi.Hos.</i>	9	1.290	1,45
Onkoloji Hastanesi	<i>Oncology hospital</i>	3	800	0,90
Zührevi Hastalıklar Hast.	<i>Veneral Diseases Hospital</i>	1	70	0,08
Lepra Hastanesi	<i>Leprosy Hospital</i>	2	315	0,35
Acil Yardım ve Trav. Hast.	<i>Emerg.Assist.and Travm.Hos.</i>	5	460	0,52
Göz. Has.Hast.	<i>Eye Diseases Hospital</i>	1	120	0,14
Diş Hastanesi	<i>Dental Diseases Hospital</i>	1	20	0,02

NOT: Göğüs Kalp ve Damar Cerrahi Merkezleri; Türkiye Yük.İht.Hst., Bursa Yük.İht.Hst., İst.Dr.S.Ersek Göğ.Kalp ve Damar Cerrahi Merkezi, Koşuyolu Kalp ve Araştırma Hst. ve Van Yüksek İhtisas Hastanelerini kapsar.

NOTE: Chest, Heart and vascular system surgery centers; Yüksek İhtisas Hospital of Turkey, Bursa Yüksek İhtisas Hosp.,

*İst.Dr.S.Ersek Chest, Heart and Vascular Sys. Surgery Cent., Kofluyolu Cardiology and Investigation Hosp. and Van Yük.İht.Hosp.one included*

**SAĞLIK BAKANLIĞI YATAKLI TEDAVİ KURUMLARINDA PERSONEL GELİŞİMİ***Development of Personnel at In-Patient Medical Institutions at Ministry of Health*

<b>UNVANI</b>	<b>Title</b>	<b>1995</b>	<b>1998</b>	<b>1999</b>	<b>2000</b>	<b>2001</b>	<b>2002</b>
Uzman Hekim	<i>Specialist</i>	9.019	11.985	12.313	12.790	13.448	14.151
Asistan Hekim	<i>Assistant</i>	4.611	4.348	3.776	3.946	4.078	4.288
Pratisyen Hekim	<i>Practitioner</i>	4.196	4.328	4.690	4.845	5.245	5.597
Diş Hekimi	<i>Dentist</i>	1.617	1.517	1.414	1.348	1.485	1.917
Eczacı	<i>Pharmacist</i>	728	554	462	414	407	413
Hemşire, Hemşire	<i>Nurse, Assist.Nurse</i>						
Yardımcısı ve Ebe	<i>And midwife</i>	35.391	36.537	36.913	35.650	37.520	39.612
Anestezi Tek.	<i>Anesthesia Technician</i>	2.445	2.502	2.595	2.564	2.590	2.585
Laboratuvar Tek.	<i>Laboratory Teechnician</i>	4.395	5.511	5.602	5.571	5.954	5.995
Radyoloji Tek.	<i>Radiology Technician</i>	3.324	4.254	4.387	4.183	4.432	4.432
Diş Protez Tek.	<i>Dental Prosthesis Technician</i>	1.049	1.062	1.047	944	970	952
Ameliyathane Tek	<i>Operation Technician</i>	-	-	-	192	179	-
Fizik Tedavi Tek.	<i>Chysic Medical Technician</i>	-	-	-	17	36	-
Eczacı Tek.	<i>Pharmacist Technician</i>	-	-	-	16	2	-
Diğer Sağlık Teknisyeni (1)	<i>Other Health Technician</i>	-	-	-	2.738	3.491	4.339

(1) Sağlık Meslek Lisesi mezunu olup, ünvanları belirtilmeyen sağlık teknisyenlerini kapsamaktadır.

(1) This title given for health technician from graduate health professional of high school but not include same title

**SAĞLIK BAKANLIĞI HASTANELERİNİN GELİŞİMİ**  
*Development of Hospitals at Ministry of Health*

<b>HASTANE</b>	<b>Hospital</b>	<b>1990</b>	<b>1995</b>	<b>2000</b>	<b>2001</b>	<b>2002</b>
Toplam	<i>Total</i>	593	677	744	751	654
İl	<i>Province</i>	165	185	196	199	200
İlçe	<i>District</i>	428	492	548	552	454
<b>YATAK</b>	<b><i>Bed</i></b>					
Toplam	<i>Total</i>	71.258	76.991	86.117	87.709	88.827
İl	<i>Province</i>	50.533	52.601	57.654	58.266	59.269
İlçe	<i>District</i>	20.725	24.390	28.463	29.443	29.558

Not: 2002 Yılında 1490 yataklı 113 Sağlık Merkezi Temel Sağlık Hizmetleri Genel Müdürlüğüne devredildiğinden hastane sayılarında bir önceki yıla göre azalma görülmektedir.

*Note: Since a total of 113 Health Center which has 1490 beds was transferred to General Directorate of Primary Health Care, it seems a reduction on hospital numbers according to the previous year.*

**KAN MERKEZİ VE KAN İSTASYONLARININ KURULUŞLARA GÖRE DAĞILIMI**  
*Distribution of Blood Centers and Blood Stations by Organizations*

<b>Kuruluşlar</b>	<i>Establishments</i>	<b>Kan Merkezi</b>			<b>Kan İstasyonu</b>		
		<i>Blood Center</i>			<i>Blood Station</i>		
		<b>2000</b>	<b>2001</b>	<b>2002</b>	<b>2000</b>	<b>2001</b>	<b>2002</b>
<b>TOPLAM</b>	<i>Total</i>	<b>181</b>	<b>182</b>	<b>199</b>	<b>106</b>	<b>116</b>	<b>123</b>
<b>Sağlık Bak.</b>	<i>Minis.of Health</i>	103	104	108	63	73	78
<b>Kızılay</b>	<i>Red Crescent</i>	23	23	23	6	6	8
<b>SSK</b>	<i>Social Insu.Inst.</i>	32	32	32	30	30	31
<b>Diğer</b>	<i>Other</i>	23	23	36	7	7	6

**HEMODİYALİZ MERKEZİ VE CİHAZ SAYILARININ KURULUŞLARA DAĞILIMI**

*Distribution of Number of Hemodialysis Centers and Apparatus by Establishments*

<b>Kuruluşlar</b>	<i>Establishments</i>	<b>Merkez Sayısı</b>			<b>Cihaz Sayısı</b>		
		<i>Number of Centers</i>			<i>Number of Apparatus</i>		
		<b>2000</b>	<b>2001</b>	<b>2002</b>	<b>2000</b>	<b>2001</b>	<b>2002</b>
<b>TOPLAM</b>	<i>Total</i>	<b>346</b>	<b>394</b>	<b>443</b>	<b>4.598</b>	<b>5.156</b>	<b>5.545</b>
<b>Sağlık Bak.</b>	<i>Minis.of Health</i>	165	183	201	1432	1656	1762
<b>Üniversite</b>	<i>University</i>	27	36	38	640	889	819
<b>SSK</b>	<i>Social Insu.Inst.</i>	27	36	33	434	478	483
<b>Diğer Kamu</b>	<i>Other Public(*)</i>	4	3	4	26	22	22
<b>Özel</b>	<i>Private</i>	123	136	167	2066	2111	2459



TÜRKİYE'DE HASTANELERE YATAN HASTALARIN (ALİSTESİNE) GÖRE DAĞILIMI, 2000

*Distribution of Inpatients by Diseases at The Hospital in Turkey, 2000*

ICD Kod	HASTALIKLAR	Taburcu Discharged	Ölen Deaths	Yatılan Gün Patient-days	DISEASES
	<b>Tüm Hastalıklar</b>	<b>4.916.811</b>	<b>83.121</b>	<b>29.784.365</b>	<b>All diseases</b>
A1	Kolera	0	0	0	<i>Cholera</i>
A2	Tifo	4.133	25	19.469	<i>Typhoid fever</i>
A3	Paratifo ve Diğer Salmonella Enfeksiyonları	3.520	2	17.147	<i>Paratyphoid fever and other salmonella infections</i>
A4	Basilli ve Amipli Dizanteri	9.878	41	39.531	<i>Bacillary dysentery and amoebiasis</i>
A5	Enteritis ve ishal ile Seyreden Diğer Hst.	114.482	405	412.598	<i>Enteritis and other diarrhoeal diseases</i>
A6	Solunum Sistemi Tüberkülozu	21.062	500	585.908	<i>Tuberculosis of respiratory system</i>
A7	Meningeallerin ve Merkezi Sinir Sis. Tüberkülozu	874	75	12.844	<i>Tbc. of meninges and central nervous system</i>
A8	Barsaklar, Periton ve Mezenter Ganglionu Tbc.	451	12	4.190	<i>Tbc. of intestines, peritoneum and mesenteric glands</i>
A9	Kemik ve Eklem Tüberkülozu	495	9	6.388	<i>Tuberculosis of bones and joints</i>
A10	Geç Etkileri Dahil Diğer Tbc. Şekilleri	1.132	21	15.894	<i>Other tuberculosis including late effects</i>
A11	Veba	0	0	0	<i>Plague</i>
A12	Şarbon	294	3	2.136	<i>Anthrax</i>
A13	Brusella	4.238	8	32.681	<i>Brucellosis</i>
A14	Lepra	329	5	21.657	<i>Leprosy</i>
A15	Difteri	182	0	756	<i>Diphtheria</i>
A16	Bogmaca	805	3	4.025	<i>Whooping cough</i>
A17	Streptokoksik Anjin ve Kızıl	1.790	4	7.793	<i>Streptococcal sore throat and scarlet fever</i>
A18	Erizipel	371	4	3.140	<i>Erysipelas</i>
A19	Menengokoksik Enfeksiyon (Bulaşıcı Menenjit)	1.337	127	10.162	<i>Meningococcal infection</i>
A20	Tetanoz	259	41	1.755	<i>Tetanus</i>
A21	a) Gıda Zehirlenmesi(Bakteri Kaynaklı)	9.532	94	26.676	<i>Food poisoning</i>
	b) Diğer Bakteri Hastalıkları	7.541	957	58.746	<i>Other bacterial diseases</i>
A22	Akut Poliomyelit	0	0	0	<i>Acute poliomyelitis</i>
A23	Akut Poliomyelit'in geç etkileri	421	7	5.730	<i>Late effects of acute poliomyelitis</i>
A24	Çiçek	0	0	0	<i>Smallpox</i>

ICD Kod	HASTALIKLAR	Taburcu Discharged	Ölen Deaths	Yatılan Gün Patient-days	DISEASES
A25	Kızamık	2.879	25	14.825	Measles
A26	Sarı Humma	0	0	0	Yellow fever
A27	Virütik Ansefalit	1.935	134	11.671	Viral encephalitis
A28	Enfeksiyöz Hepatit	18.568	203	135.716	Infectious hepatitis
A29	a) Kuduz	0	3	3	Rabies
	b) Trahom	49	0	220	Trachoma
	c) Diğer Virüs Hastalıkları	6.980	40	37.084	Other viral diseases
A30	Tifüs ve Diğer Riketsia Hastalıkları	130	3	1.013	Typhus and other rickettsioses
A31	Sıtma	227	1	1.127	Malaria
A32	Tripanazoma	0	0	0	Trypanosomiasis
A33	Hummai Racia	0	0	0	Relapsing fever
A34	Doğuştan Gelme Frengi	83	1	571	Congenital syphilis
A35	Erken Frengi, Semptomatik	36	0	265	Early syphilis, symptomatic
A36	Merkezi Sinir Sistemi Frengisi	95	0	769	Syphilis of central nervous system
A37	Frenginin Diğer Şekilleri	787	0	4.520	Other syphilis
A38	Gonokok Enfeksiyonları	849	3	5.473	Gonococcal infections
A39	Şistosomiazis	0	0	0	Schistosomiasis
A40	Hidatik (Ekinokok, kist, tümör kaynaklı)	4.765	79	57.149	Hydatidosis
A41	Filerya Enfeksiyonu (Fil hastalığı)	88	6	970	Filarial infection
A42	Kancalı Kurt-Ankilostoma	296	0	1.796	Anchylostomiasis
A43	Trematod, cestod Enfes. Trisinler, Diğ. Bag. Enf.	697	0	4.004	Other herminthiasis
A44	Bütün Diğer Enfektif ve Parazit Hastalıkları	5.185	145	45.686	All other infective and parasitic diseases
A45	Ağız Boşluğuve Farenks Habis Uurları	3.542	108	37.796	Malignant neoplasm of buccal cavity and pharynx
A46	Özefagusun Habis Uru	2.311	143	27.050	Malignant neoplasm of oesophagus
A47	Midenin Habis Uru	12.570	641	119.196	Malignant neoplasm of stomach
A48	Rektum hariç Barsağın Habis uru	7.610	375	76.748	Malignant neoplasm of intestine, except rectum
A49	Rektum ve Rekto-Sigmoid Birl. Yeri Habis Uurl.	7.106	226	73.973	Malig. neoplasm of rectum and restosigmoid junction
A50	Larenks Habis Uru	5.372	179	71.811	Malignant neoplasm of larynx
A51	Trakea, Bronşlar ve Akc.Hab.Uurl.	29.693	2.029	360.942	Malignant neoplasm of trachea, bronchus and lung
A52	Kemigin Habis uru	2.479	176	29.402	Malignant neoplasm of bone

ICD Kod	HASTALIKLAR	Taburcu Discharged	Ölen Deaths	Yatılan Gün Patient-days	DISEASES
A53	Derinin Habis Uru	3.714	71	38.168	<i>Malignant neoplasm of skin</i>
A54	Memenin Habis Uru	14.762	242	114.187	<i>Malignant neoplasm of breast</i>
A55	Cervix Uteri Habis Uru	5.877	109	35.841	<i>Malignant neoplasm of cervix uteri</i>
A56	Uterusun Diğer Habis Uurları	7.466	89	46.404	<i>Other malignant neoplasm of uterus</i>
A57	Prostatın Habis Uru	5.136	177	43.980	<i>Malignant neoplasm of prostate</i>
A58	Bütün Diğer ve Belirtilmeyen Yerl. Habis Uurlar	46.506	1.690	394.607	<i>Malignant neoplasm of other and unspecified sites</i>
A59	Lösemi	8.847	927	144.854	<i>Leukaemia</i>
A60	Lenfatik ve Kan Yapıcı Dokunun Habis Uurları	11.186	629	115.953	<i>Oth. neoplasms of lymphatic and haematopoietic tissue</i>
A61	Selim Uurlar ve Tabiatı Belirtilmeyen Uurlar	60.910	437	434.540	<i>Benign neoplasms and neoplasm of unspecified nature</i>
A62	Toksik Olmayan Guatr	29.883	19	191.343	<i>Non - toxic goitre</i>
A63	Guatr'lı yada Guatr'sız Tirotoksikoz	10.704	31	66.220	<i>Thyrotoxicosis with or without goitre</i>
A64	Şekerli Diabet-Diabetes Mellitus	76.433	1.390	588.373	<i>Diabetes mellitus</i>
A65	Vitaminsizlikler ve Diğer Beslenme Yetersizl.	7.053	254	47.426	<i>Avitaminoses and other nutritional deficiency</i>
A66	İç Salgı Bezleri ve Metabolizmanın Diğer Hast.	8.651	129	74.337	<i>Other endocrine and metabolic diseases</i>
A67	Anemiler	38.921	372	211.294	<i>Anaemias</i>
A68	Kan ve Kan Yapıcı Organların Diğer Hastalıkları	12.972	349	79.520	<i>Other diseases of blood and blood-forming organs</i>
A69	Psikozlar	31.996	181	1.067.904	<i>Psychoses</i>
A70	a) Alkol Alışkanlığı	8.697	42	107.803	<i>Alcoholism</i>
	b) İlaç Alışkanlığı	3.027	5	27.565	<i>Drug dependence</i>
	c) Nevrozlar, Kişilik Bozuklukları ve Psikoza bağlı olmayan diğer akıl bozuklukları	23.805	28	295.698	<i>Neuroses, personality disorders and other non-psychotic mental Disorders</i>
A71	Zeka Geriliği	1.626	0	49.620	<i>Mental retardation</i>
A72	Meningit (Bulaşıcı ve Parazitik Kayn. Olmayan)	7.170	289	75.254	<i>Meningitis</i>
A73	Multiple Sclerosis	4.888	84	44.476	<i>Multiple sclerosis</i>
A74	Epilepsi	16.331	145	107.871	<i>Epilepsy</i>
A75	İltahaplı Göz Hastalıkları	26.224	0	117.299	<i>Inflammatory diseases of eye</i>
A76	Katarakt	91.570	0	365.818	<i>Cataract</i>
A77	Glokom	13.333	0	63068	<i>Glaucoma</i>
A78	Orta Kulak iltihabı ve Mastoiditis	25.063	43	141593	<i>Otitis media and mastoiditis</i>
A79	Sinir Sis. ve Duyu Organlarının Diğer Hastalıkları	93.277	1988	735864	<i>Other diseases of nervous system and sense organs</i>

ICD Kod	HASTALIKLAR	Taburcu Discharged	Ölen Deaths	Yatılan Gün Patient-days	DISEASES
A80	Akut Romatizma	12.677	61	79.038	<i>Active rheumatic fever</i>
A81	Kronik Romatizmal Kalp Hastalığı	26.358	1.171	177.744	<i>Chronic rheumatic heart disease</i>
A82	Hipertansiyon	71.174	1.469	388.818	<i>Hypertensive disease</i>
A83	İskemik Kalp Hastalığı	133.949	5.109	744.354	<i>Ischaemic heart disease</i>
A84	Kalbin Diğer Hastalıkları	161.386	10.966	1.028.176	<i>Other forms of heart diseases</i>
A85	Serebrovasküler Hastalıklar	88.573	11.171	788.118	<i>Cerebrovascular disease</i>
A86	Arter, Arteriyol ve Kapillerin Hastalıkları	38.625	998	244.587	<i>Diseases of arteries, arterioles and capillaries</i>
A87	Vena Trombozu ve Emboli	11.580	437	96.919	<i>Venous thrombosis and embolism</i>
A88	Dolaşım Sisteminin Diğer Hastalıkları	36.426	1.049	218.579	<i>Other diseases of circulatory system</i>
A89	Solunum Sisteminin Akut Enfeksiyonu	70.780	537	324.821	<i>Acute respiratory infections</i>
A90	Grip	13.547	100	67.873	<i>Influenza</i>
A91	Virüs Pnomonisi	5.393	92	31.364	<i>Viral pneumonia</i>
A92	Diğer Pnomoni şekilleri	94.902	1.667	592.271	<i>Other pneumonia</i>
A93	Bronflit, Amfizem ve Astım	156.354	1.815	1.170.033	<i>Bronchitis, emphysema and asthma</i>
A94	Bademcik ve Adenoidlerin Hipertrofisi	62.482	24	223.591	<i>Hypertrophy of tonsils and adenoids</i>
A95	Anpiyem ve Akciğer Absesi	10.021	328	99.352	<i>Empyema and abscess of lung</i>
A96	Solunum Sisteminin Diğer Hastalıkları	142.680	2.843	946.064	<i>Other diseases of respiratory system</i>
A97	Diş ve Dişleri Destekleyen Dokuların Hastl.	3.510	2	9.484	<i>Diseases of teeth and supporting structures</i>
A98	Mide Ülseri	49.551	449	284.392	<i>Peptic ulcer</i>
A99	Gastrit ve Duedonit	29.369	74	158.057	<i>Gastritis and duodenitis</i>
A100	Apandisit	75.435	90	340.502	<i>Appendicitis</i>
A101	Barsak Tıkanması ve Fıtık	117.175	525	648.646	<i>Intestinal obstruction and hernia</i>
A102	Karaciğer Sirozu	12.310	978	130.649	<i>Cirrhosis of liver</i>
A103	Safra Taşı ve Kolesistit	75.720	374	511.782	<i>Cholelithiasis and cholecystitis</i>
A104	Sindirim Sisteminin Diğer Hastalıkları	101.659	1.600	603.595	<i>Other diseases of digestive system</i>
A105	Akut Nefrit	7.203	141	53.309	<i>Acute nephritis</i>
A106	Diğer Nefrit ve Nefrozlar	17.602	597	193.369	<i>Other nephritis and nephrosis</i>
A107	Böbrek Enfeksiyonları	39.376	750	265.332	<i>Infections of kidney</i>
A108	İdrar Sistemi Taşları	33.492	34	225.793	<i>Calculus of urinary system</i>
A109	Prostat Hiperplazisi	30.652	134	259.037	<i>Hyperplasia of prostate</i>

ICD Kod	HASTALIKLAR	Taburcu Discharged	Ölen Deaths	Yatılan Gün Patient-days	DISEASES
A110	Meme Hastalıkları	10.489	42	54.445	<i>Diseases of breast</i>
A111	Üro-Genital Sistemin Diğer Hastalıkları	201.087	907	987.533	<i>Other diseases of genito-urinary system</i>
A112	Gebelik ve Lohusalık Hali Toksemileri	32.379	19	107.398	<i>Toxemia of pregnancy and the puerperium</i>
A113	Gebelik ve Doğum Kanamaları	46.182	16	172.265	<i>Haemorrhage of pregnancy and childbirth</i>
A114	Tıbbi ve Adli Endikasyonlarla Yaptırılan Düşük	29.284	19	60.847	<i>Abortion induced for legal indications</i>
A115	Diğer Düşükler	55.668	69	131.563	<i>Other and unspecified abortion</i>
A116	a) Lohusalık Humması	4.955	5	14.692	<i>Sepsis of puerperium</i>
	b) Doğum ve Diğer Lohusalık Enfeksiyonları	10.324	25	31.574	<i>Other sepsis of birth and the puerperium</i>
A117	Gebelik, Doğum ve Lohusalık Hali Diğer Komp.	340.760	93	1.082.045	<i>Oth. comp. of pregnancy, birth and the puerperium</i>
A118	Normal, Komplikasyonsuz Doğum	600.403	23	1.020.500	<i>Delivery without mention of complication</i>
A119	Deri ve Deri Altı Dokusu Enfeksiyonu	32.968	61	200.670	<i>Infections of skin and subcutaneous tissue</i>
A120	Deri ve Deri Altı Dokusunun Diğer Hastalıkları	35.670	53	273.457	<i>Other diseases of skin and subcutaneous tissue</i>
A121	Artrit ve Spondilit	31.542	35	406.089	<i>Arthritis and spondylitis</i>
A122	Eklem dışı ve Belirlenemeyen Romatizma	12.480	15	117.911	<i>Non-articular rheumatism , rheumatism unspecified</i>
A123	Osteomyelit ve Periyostit	4.970	12	56.031	<i>Osteomyelitis and periostitis</i>
A124	Ankilos ve Sonradan olma Kemik-Kas Bıçimsizl.	18.695	59	184.958	<i>Ankylosis and acquired musculoskeletal deformities</i>
A125	Kemik-Kas Sistemi ve Bağ Dok. Diğer Hast.	105.739	248	1.185.656	<i>Oth.diseases of musculoskeletal sys.,connective tissue</i>
A126	Spina Bifida	929	21	12.224	<i>Spina bifida</i>
A127	Kalbin Doğuştan Gelme Anomalileri	5.113	402	54.675	<i>Congenital anomalies of heart</i>
A128	Dolaşım Sisteminin Doğuştan Gelme Anomalileri	1.970	35	12.760	<i>Other congenital anomalies of circulatory system</i>
A129	Yarı Damak ve Yarı Dudak	2.424	7	17.301	<i>Cleft palate and cleft lip</i>
A130	Doğuştan Gelme Diğer Bütün Anomaliler	26.110	1.458	235.183	<i>All other congenital anomalies</i>
A131	Doğum Travması ve Güç Doğum	23.649	742	114.594	<i>Birth injury and difficult labour</i>
A132	Placenta ve Kordon Afetleri(Yenidoğan için)	6.461	297	38.589	<i>Conditions of placenta and cord</i>
A133	Yenidoğanın Hemolitik Hastalığı	35.911	1.051	163.287	<i>Haemolytic disease of newborn</i>
A134	Başka Yerlere Girmeyen Anoksi ve Hipoksi Hal.	13.002	2.247	94.171	<i>Anoxic and hypoxic conditions not else where classified</i>
A135	Perinatal Hastalık Nedenleri	20.166	1.995	145.996	<i>Other causes of perinatal morbidity and mortality</i>
A136	Psikozdan Sözedilmeksizin ihtiyarlık	3.121	45	32.144	<i>Senility without mention of psychosis</i>
AE137	Semptomlar ve iyice Tanımlanmayan Diğer Dur.	223.614	5.269	2.000.254	<i>Symptoms and other ill-defined conditions</i>

ICD Kod	HASTALIKLAR	Taburcu Discharged	Ölen Deaths	Yatılan Gün Patient-days	DISEASES
AE138	Motorlu Taşıt Kazaları	59.210	2.547	381.525	Motor vehicle accidents
AE139	Diğer Taşıt Kazaları	14.761	254	93.553	Other transport accidents
AE140	a) Uyuşturucu ve Diğer ilaç Zehirlenmeleri	15.609	130	40.953	Accidental poisoning by drugs and medicaments
	b) Diğer Katı ve Sıvı Maddelerle Olan Zehirl.	6.643	71	30.593	Accidental poisoning by oth. solid and liquid substances
	c) Gaz ve Buharla Olan Kaza Sonucu Zehirl.	1.985	42	10.462	Accidental poisoning by gases and vapours
AE141	Kaza Sonucu Düşmeler	74.331	1.117	473.595	Accidental falls
AE142	Yangınların Neden Olduğu Kazalar	7.117	208	67.610	Accidents caused by fires
AE143	Kaza Sonucu Suda Boğulma ve Suya Batma	736	40	4.155	Accidental drowning and submersion
AE144	Ateşli Silah Mermilerinin Neden Olduğu Kazalar	5.418	212	50.249	Accident caused by firearm missiles
AE145	Sanayi ve şfkollarında Meydana Gelen Kazalar	12.530	150	80.665	Accidents mainly of industrial type
AE146	a) Şüpheli Hayvan Isırıkları	3.742	0	16.807	Bites of suspicion animals
	b) Bütün Diğer Kazalar	26.088	388	195.589	All other accidents
AE147	Kendini Öldürme ve Kendi Kendini Yaralama	7.632	198	26.090	Suicide and self inflicted injury
AE148	Kasıtlı ve Adli Müdahale Son.Adam Öld.ve Yar.	8.263	176	46.228	Homicide and injury purposely inflicted by other persons ; legal intervention
AE149	Nedeni Bilinmeyen Yaralanma	8.672	118	46.976	Injury undetermined whether accidentally or purposely inflicted
AE150	Harp Harekatinin Neden Olduğu Yaralanma	0	0	0	Injury resulting from operations of war
AN138	Kafatası Kırığı	45	0	794	Fractures of skull
AN139	Omurga ve Gövde Kemiği Kırıkları	314	3	2.974	Fracture of vertebral column and trunk
AN140	Tarafların Kırığı	2.628	4	44.815	Fractures of Limbs
AN141	Kırksız Çıkıklar	219	0	3.029	Dislocation without fracture
AN142	Eklem ve Bitişindeki kasların Burkulma ve incinmele	29	0	420	Sprains and strains of joints and adjacent ascles
AN144	Göğüs,Karın ve Pelvisin iç Tromatizmaları	222	0	1.481	Internal tramatizm of chest, periton and pelvis
AN145	Yırtık ve Açık Yara	126	0	777	Lacer and open wound
AN147	Bir Menfezden Giren Yabancı Cisim	218	0	545	Foreign material which came from one center
AN150	Dış Sebeplerin Belirtilmeyen Diğer Sebepleri	761	25	14.133	All other unspecified ..... of external causes

Not: 2000 Yılı Hastalıkları Revize Edilmiştir.

Note: 2000 Years' Diseases Has Been Revised.

**TÜRKİYE'DE HASTANELERE YATAN HASTALARIN (A LİSTESİNE) GÖRE DAĞILIMI, 2001**  
*Distribution of Inpatients by Diseases at The Hospital in Turkey, 2001*

ICD Kod	HASTALIKLAR	Taburcu Discharged	Ölen Deaths	Yatılan Gün Patient-days	DISEASES
	<b>Tüm Hastalıklar</b>	<b>4.957.800</b>	<b>81.733</b>	<b>29.007.204</b>	<b>All Diseases</b>
A1	Kolera	0	0	0	<i>Cholera</i>
A2	Tifo	5.523	1	25.455	<i>Typhoid fever</i>
A3	Paratifo ve Diğer Salmonella Enfeksiyonları	3.025	3	15.719	<i>Paratyphoid fever and other salmonella infections</i>
A4	Basilli ve Amipli Dizanteri	12.108	88	51.296	<i>Bacillary dysentery and amoebiasis</i>
A5	Enteritis ve ishal ile Seyreden Diğer Hst.	123.339	608	449.374	<i>Enteritis and other diarrhoeal diseases</i>
A6	Solunum Sistemi Tüberkülozu	21.014	409	562.916	<i>Tuberculosis of respiratory system</i>
A7	Menenjlerin ve Merkezi Sinir Sis. Tüberkülozu	794	37	11.118	<i>Tbc. of meninges and central nervous system</i>
A8	Barsaklar, Periton ve Mezenter Ganglionu Tbc.	456	10	4.543	<i>Tbc. of intestines, peritoneum and mesenteric glands</i>
A9	Kemik ve Eklem Tüberkülozu	565	4	7.128	<i>Tuberculosis of bones and joints</i>
A10	Geç Etkileri Dahil Diğer Tbc. Şekilleri	1.168	20	15.228	<i>Other tuberculosis including late effects</i>
A11	Veba	0	0	0	<i>Plague</i>
A12	Şarbon	208	2	1.568	<i>Anthrax</i>
A13	Brusella	5.873	5	46.295	<i>Brucellosis</i>
A14	Lepira	327	0	23.163	<i>Leprosy</i>
A15	Difteri	123	2	545	<i>Diphtheria</i>
A16	Bogmaca	422	1	1.758	<i>Whooping cough</i>
A17	Streptokoksik Anjin ve Kızıl	1.646	3	7.155	<i>Streptococcal sore throat and scarlet fever</i>
A18	Erizipel	354	4	3.223	<i>Erysipelas</i>
A19	Menengokoksik Enfeksiyon (Bulaşıcı Menenjit)	1.217	83	10.915	<i>Meningococcal infection</i>
A20	Tetanoz	230	44	1.872	<i>Tetanus</i>
A21	a) Gıda Zehirlenmesi(Bakteri Kaynaklı)	7.875	324	26.709	<i>Food poisoning</i>
	b) Diğer Bakteri Hastalıkları	6.300	922	50.656	<i>Other bacterial diseases</i>
A22	Akut Poliomyelit	0	0	0	<i>Acute poliomyelitis</i>
A23	Akut Poliomyelit'in geç etkileri	316	1	4.050	<i>Late effects of acute poliomyelitis</i>
A24	Çiçek	0	0	0	<i>Smallpox</i>

ICD Kod	HASTALIKLAR	Taburcu Discharged	Ölen Deaths	Yatılan Gün Patient-days	DISEASES
A25	Kızamık	6.688	56	31.910	<i>Measles</i>
A26	Sarı Humma	0	0	0	<i>Yellow fever</i>
A27	Virütik Ansefalit	1.371	54	10.112	<i>Viral encephalitis</i>
A28	Enfeksiyöz Hepatit	18.171	203	133.499	<i>Infectious hepatitis</i>
A29	a) Kuduz	0	4	31	<i>Rabies</i>
	b) Trahom	157	0	933	<i>Trachoma</i>
	c) Diğer Virüs Hastalıkları	5.194	63	33.217	<i>Other viral diseases</i>
A30	Tifüs ve Diğer Riketsia Hastalıkları	0	0	0	<i>Typhus and other rickettsioses</i>
A31	Sıtma	170	1	1.331	<i>Malaria</i>
A32	Tripanazoma	0	0	0	<i>Trypanosomiasis</i>
A33	Hummai Racia	0	0	0	<i>Relapsing fever</i>
A34	Doğuştan Gelme Frengi	22	0	230	<i>Congenital syphilis</i>
A35	Erken Frengi, Semptomatik	30	0	177	<i>Early syphilis, symptomatic</i>
A36	Merkezi Sinir Sistemi Frengisi	90	5	548	<i>Syphilis of central nervous system</i>
A37	Frenginin Diğer Şekilleri	347	3	1.293	<i>Other syphilis</i>
A38	Gonokok Enfeksiyonları	363	9	2.554	<i>Gonococcal infections</i>
A39	Şistosomiazis	0	0	0	<i>Schistosomiasis</i>
A40	Hidatik (Ekinokok, kist, tümör kaynaklı)	3.474	35	41.485	<i>Hydatidosis</i>
A41	Filerya Enfeksiyonu (Fil hastalığı)	79	0	667	<i>Filarial infection</i>
A42	Kancalı Kurt-Ankilostoma	354	0	1.696	<i>Anchylostomiasis</i>
A43	Trematod, cestod Enfes. Trisinler, Diğ. Bag. Enf.	697	0	3.693	<i>Other herminthiasis</i>
A44	Bütün Diğer Enfektif ve Parazit Hastalıkları	4.854	112	41.355	<i>All other infective and parasitic diseases</i>
A45	Ağız Boşluğu ve Farenks Habis Uurları	3.844	78	36.665	<i>Malignant neoplasm of buccal cavity and pharynx</i>
A46	Özefagusun Habis Uru	2.522	168	27.782	<i>Malignant neoplasm of oesophagus</i>
A47	Midenin Habis Uru	12.541	677	115.561	<i>Malignant neoplasm of stomach</i>
A48	Rektum hariç Barsağın Habis uru	8.218	429	80.946	<i>Malignant neoplasm of intestine, except rectum</i>
A49	Rektum ve Rekto-Sigmoid Birl. Yeri Habis Url.	7.333	224	73.660	<i>Malig. neoplasm of rectum and restosigmoid junction</i>
A50	Larenks Habis Uru	5.826	171	72.124	<i>Malignant neoplasm of larynx</i>
A51	Trakea, Bronşlar ve Akc. Hab. Url.	33.421	2.314	413.453	<i>Malignant neoplasm of trachea, bronchus and lung</i>
A52	Kemigin Habis uru	2.452	88	27.770	<i>Malignant neoplasm of bone</i>



ICD Kod	HASTALIKLAR	Taburcu Discharged	Ölen Deaths	Yatılan Gün Patient-days	DISEASES
A53	Derinin Habis Uru	3.238	77	33.802	<i>Malignant neoplasm of skin</i>
A54	Memenin Habis Uru	14.952	305	111.488	<i>Malignant neoplasm of breast</i>
A55	Cervix Uteri Habis Uru	4.738	68	39.252	<i>Malignant neoplasm of cervix uteri</i>
A56	Uterusun Diğer Habis Uurları	6.768	55	53.777	<i>Other malignant neoplasm of uterus</i>
A57	Prostatın Habis Uru	6.221	144	52.666	<i>Malignant neoplasm of prostate</i>
A58	Bütün Diğer ve Belirtilmeyen Yerl. Habis Uurlar	47.065	1.897	389.932	<i>Malignant neoplasm of other and unspecified sites</i>
A59	Lösemi	10.749	793	146.784	<i>Leukaemia</i>
A60	Lenfatik ve Kan Yapıcı Dokunun Habis Uurları	12.982	506	130.719	<i>Oth. neoplasms of lymphatic and haematopoietic tissue</i>
A61	Selim Uurlar ve Tabiatı Belirtilmeyen Uurlar	58.125	481	418.741	<i>Benign neoplasms and neoplasm of unspecified nature</i>
A62	Toksik Olmayan Guatr	32.025	34	203.628	<i>Non - toxic goitre</i>
A63	Guatr'lı yada Guatr'sız Tirotoksikoz	10.238	25	66.930	<i>Thyrotoxicosis with or without goitre</i>
A64	Şekerli Diabet-Diabetes Mellitus	82.432	1.537	599.093	<i>Diabetes mellitus</i>
A65	Vitaminsizlikler ve Diğer Beslenme Yetersizl.	7.868	142	53.079	<i>Avitaminoses and other nutritional deficiency</i>
A66	İç Salgı Bezleri ve Metabolizmanın Diğer Hast.	9.407	199	72.928	<i>Other endocrine and metabolic diseases</i>
A67	Anemiler	43.131	406	219.580	<i>Anaemias</i>
A68	Kan ve Kan Yapıcı Organların Diğer Hastalıkları	14.731	372	88.473	<i>Other diseases of blood and blood-forming organs</i>
A69	Psikozlar	31.234	117	1.003.536	<i>Psychoses</i>
A70	a) Alkol Alışkanlığı	9.500	27	139.739	<i>Alcoholism</i>
	b) İlaç Alışkanlığı	1.355	4	12.324	<i>Drug dependence</i>
	c) Nevrozlar, Kişilik Bozuklukları ve Psikoza bağlı olmayan diğer akıl bozuklukları	21.627	28	258.540	<i>Neuroses, personality disorders and other non-psychotic mental Disorders</i>
A71	Zeka Geriliği	2.185	0	36.796	<i>Mental retardation</i>
A72	Menenjit (Bulaşıcı ve Parazitik Kayn. Olmayan)	6.973	286	71.457	<i>Meningitis</i>
A73	Multiple Sclerosis	3.882	93	37.628	<i>Multiple sclerosis</i>
A74	Epilepsi	16.972	171	99.531	<i>Epilepsy</i>
A75	İltahaplı Göz Hastalıkları	25.431	0	120.280	<i>Inflammatory diseases of eye</i>
A76	Katarakt	104.642	0	402.478	<i>Cataract</i>
A77	Glokom	15.316	0	72.201	<i>Glaucoma</i>
A78	Orta Kulak İltihabı ve Mastoiditis	24.968	6	138.337	<i>Otitis media and mastoiditis</i>
A79	Sinir Sis. ve Duyu Organlarının Diğer Hastl.	106.245	2203	793.496	<i>Other diseases of nervous system and sense organs</i>

ICD Kod	HASTALIKLAR	Taburcu Discharged	Ölen Deaths	Yatılan Gün Patient-days	DISEASES
A80	Akut Romatizma	13.400	33	92.250	<i>Active rheumatic fever</i>
A81	Kronik Romatizmal Kalp Hastalığı	24.771	907	162.780	<i>Chronic rheumatic heart disease</i>
A82	Hipertansiyon	75.936	1.387	414.251	<i>Hypertensive disease</i>
A83	İskemik Kalp Hastalığı	142.217	5.261	855.568	<i>Ischaemic heart disease</i>
A84	Kalbin Diğer Hastalıkları	180.209	11.249	1.052.948	<i>Other forms of heart diseases</i>
A85	Serebrovasküler Hastalıklar	96.410	11.628	862.230	<i>Cerebrovascular disease</i>
A86	Arter, Arteriyol ve Kapillerin Hastalıkları	38.925	869	225.602	<i>Diseases of arteries, arterioles and capillaries</i>
A87	Vena Trombozu ve Emboli	13.403	487	107.394	<i>Venous thrombosis and embolism</i>
A88	Dolaşım Sisteminin Diğer Hastalıkları	39.462	960	233.082	<i>Other diseases of circulatory system</i>
A89	Solunum Sisteminin Akut Enfeksiyonu	80.727	741	346.018	<i>Acute respiratory infections</i>
A90	Grip	13.587	94	67.508	<i>Influenza</i>
A91	Virüs Pnomonisi	5.029	76	32.676	<i>Viral pneumonia</i>
A92	Diğer Pnomoni şekilleri	94.593	1.688	653.583	<i>Other pneumonia</i>
A93	Bronşit, Amfizem ve Astım	155.594	2.157	1.187.944	<i>Bronchitis, emphysema and asthma</i>
A94	Bademcik ve Adenoidlerin Hipertrofisi	69.111	63	238.984	<i>Hypertrophy of tonsils and adenoids</i>
A95	Anpiyem ve Akciğer Absesi	13.199	355	163.058	<i>Empyema and abscess of lung</i>
A96	Solunum Sisteminin Diğer Hastalıkları	151.452	3.151	989.404	<i>Other diseases of respiratory system</i>
A97	Diş ve Dişleri Destekleyen Dokuların Hastl.	4.404	22	13.227	<i>Diseases of teeth and supporting structures</i>
A98	Mide Ülseri	51.065	446	297.555	<i>Peptic ulcer</i>
A99	Gastrit ve Duedonit	29.892	71	156.091	<i>Gastritis and duodenitis</i>
A100	Apandisit	74.211	101	332.038	<i>Appendicitis</i>
A101	Barsak Tıkanması ve Fıtık	122.869	490	645.520	<i>Intestinal obstruction and hernia</i>
A102	Karaciğer Sirozu	14.047	1.051	134.502	<i>Cirrhosis of liver</i>
A103	Safra Taşı ve Kolesistit	84.867	310	545.488	<i>Cholelithiasis and cholecystitis</i>
A104	Sindirim Sisteminin Diğer Hastalıkları	109.378	1.777	628.909	<i>Other diseases of digestive system</i>
A105	Akut Nefrit	7.043	136	50.413	<i>Acute nephritis</i>
A106	Diğer Nefrit ve Nefrozlar	20.157	752	219.168	<i>Other nephritis and nephrosis</i>
A107	Böbrek Enfeksiyonları	40.863	763	257.894	<i>Infections of kidney</i>
A108	İdrar Sistemi Taşları	37.206	86	238.816	<i>Calculus of urinary system</i>
A109	Prostat Hiperplazisi	30.631	109	252.529	<i>Hyperplasia of prostate</i>

ICD Kod	HASTALIKLAR	Taburcu Discharged	Ölen Deaths	Yatılan Gün Patient-days	DISEASES
A110	Meme Hastalıkları	11.856	25	59.617	<i>Diseases of breast</i>
A111	Üro-Genital Sistemin Diğer Hastalıkları	202.174	990	1.015.620	<i>Other diseases of genito-urinary system</i>
A112	Gebelik ve Lohusalık Hali Toksemileri	35.722	53	123.612	<i>Toxemia of pregnancy and the puerperium</i>
A113	Gebelik ve Doğum Kanamaları	59.854	13	177.766	<i>Haemorrhage of pregnancy and childbirth</i>
A114	Tıbbi ve Adli Endikasyonlarla Yapılan Düşük	28.767	42	70.148	<i>Abortion induced for legal indications</i>
A115	Diğer Düşükler	46.311	84	117.453	<i>Other and unspecified abortion</i>
A116	a) Lohusalık Humması	3.329	1	13.793	<i>Sepsis of puerperium</i>
	b) Doğum ve Diğer Lohusalık Enfeksiyonları	8.814	5	31.859	<i>Other sepsis of birth and the puerperium</i>
A117	Gebelik, Doğum ve Lohusalık Hali Diğer Komp.	341.113	74	1.071.872	<i>Oth. comp. of pregnancy, birth and the puerperium</i>
A118	Normal, Komplikasyonsuz Doğum	554.130	21	917.480	<i>Delivery without mention of complication</i>
A119	Deri ve Deri Altı Dokusu Enfeksiyonu	35.551	82	214.714	<i>Infections of skin and subcutaneous tissue</i>
A120	Deri ve Deri Altı Dokusunun Diğer Hastalıkları	39.576	75	271.861	<i>Other diseases of skin and subcutaneous tissue</i>
A121	Artrit ve Spondilit	34.950	39	441.442	<i>Arthritis and spondylitis</i>
A122	Eklem dışı ve Belirlenemeyen Romatizma	12.688	13	144.994	<i>Non-articular rheumatism, rheumatism unspecified</i>
A123	Osteomyelit ve Periyostit	5.711	8	62.709	<i>Osteomyelitis and periostitis</i>
A124	Ankiloz ve Sonradan olma Kemik-Kas Biçimsizl.	23.865	43	211.586	<i>Ankylosis and acquired musculoskeletal deformities</i>
A125	Kemik-Kas Sistemi ve Bağ Dok. Diğer Hast.	123.238	236	1.099.223	<i>Oth. diseases of musculoskeletal sys., connective tissue</i>
A126	Spina Bifida	1.545	17	14.719	<i>Spina bifida</i>
A127	Kalbin Doğuştan Gelme Anomalileri	5.874	478	53.036	<i>Congenital anomalies of heart</i>
A128	Dolaşım Sisteminin Doğuştan Gelme Anomalileri	2.151	75	16.845	<i>Other congenital anomalies of circulatory system</i>
A129	Yarık Damak ve Yarık Dudak	2.294	14	16.988	<i>Cleft palate and cleft lip</i>
A130	Doğuştan Gelme Diğer Bütün Anomaliler	26.902	1.281	246.223	<i>All other congenital anomalies</i>
A131	Doğum Travması ve Güç Doğum	21.429	579	92.041	<i>Birth injury and difficult labour</i>
A132	Placenta ve Kordon Afetleri(Yenidoğan için)	2.810	112	11.559	<i>Conditions of placenta and cord</i>
A133	Yenidoğanın Hemolitik Hastalığı	37.752	715	148.922	<i>Haemolytic disease of newborn</i>
A134	Başka Yerlere Girmeyen Anoksi ve Hipoksi Hal.	11.521	1.803	73.785	<i>Anoxic and hypoxic conditions not else where classified</i>
A135	Perinatal Hastalık Nedenleri	18.159	1.739	136.262	<i>Other causes of perinatal morbidity and mortality</i>
A136	Psikozdan Sözedilmeksizin ihtiyarlık	1.555	58	29.287	<i>Senility without mention of psychosis</i>
AE137	Semptomlar ve iyice Tanımlanmayan Diğer Dur.	130.817	2.682	774.822	<i>Symptoms and other ill-defined conditions</i>

ICD Kod	HASTALIKLAR	Taburcu Discharged	Ölen Deaths	Yatılan Gün Patient-days	DISEASES
AE138	Motorlu Taşıt Kazaları	52.588	2.256	370.586	Motor vehicle accidents
AE139	Diğer Taşıt Kazaları	13.707	340	73.566	Other transport accidents
AE140	a) Uyuşturucu ve Diğer ilaç Zehirlenmeleri	14.455	140	44.766	Accidental poisoning by drugs and medicaments
	b) Diğer Katı ve Sıvı Maddelerle Olan Zehirl.	5.655	89	23.805	Accidental poisoning by oth. solid and liquid substances
	c) Gaz ve Buharla Olan Kaza Sonucu Zehirl.	1.693	25	6.832	Accidental poisoning by gases and vapours
AE141	Kaza Sonucu Düşmeler	78.029	1.180	466.326	Accidental falls
AE142	Yangınların Neden Olduğu Kazalar	7.318	212	71.572	Accidents caused by fires
AE143	Kaza Sonucu Suda Boğulma ve Suya Batma	608	29	3.125	Accidental drowning and submersion
AE144	Ateşli Silah Mermilerinin Neden Olduğu Kazalar	5.377	217	54.294	Accident caused by firearm missiles
AE145	Sanayi ve İşkollarında Meydana Gelen Kazalar	10.604	117	64.442	Accidents mainly of industrial type
AE146	a) Şüpheli Hayvan Isırıkları	4.839	59	20.117	Bites of suspicion animals
	b) Bütün Diğer Kazalar	21.521	306	151.781	All other accidents
AE147	Kendini Öldürme ve Kendi Kendini Yaralama	8.196	240	32.814	Suicide and self inflicted injury
AE148	Kasıtlı ve Adli Müdahale Son.Adam Öld.ve Yar.	8.041	244	43.406	Homicide and injury purposely inflicted by other persons ; legal intervention
AE149	Nedeni Bilinmeyen Yaralanma	10.503	448	63.028	Injury undetermined whether accidentally or purposely inflicted
AE150	Harp Harekatinin Neden Olduğu Yaralanma	0	0	0	Injury resulting from operations of war
AN138	Kafatası Kırığı	56	0	885	Fractures of skull
AN139	Omurga ve Gövde Kemiği Kırıkları	471	3	5.449	Fracture of vertebral column and trunk
AN140	Tarafların Kırığı	2.301	8	45.187	Fractures of Limbs
AN141	Kırksız Çıkıklar	236	0	3.150	Dislocation without fracture
AN142	Eklem ve Bitişigindeki kasların Burkulma ve incinmeleri	92	0	1.049	Sprains and strains of joints and adjacent ascles
AN144	Göğüs,Karın ve Pelvisin iç Tromatizmaları	45	0	226	Internal tramatizm of chest, periton and pelvis
AN145	Yırtık ve Açık Yara	85	1	611	Lacer and open wound
AN147	Bir Menfezden Giren Yabancı Cisim	53	0	294	Foreign material which came from one center
AN150	Dış Sebeplerin Belirtilmeyen Diğer Sebepleri	110	1	1.632	All other unspecified ..... of external causes

**SAĞLIK BAKANLIĞI HASTANELERİNİN DALLARA GÖRE ÇALIŞMALARI, 2002**  
*Activities of Hospitals at Ministry of Health According to Branches, 2002*

<b>DALLAR</b>	<b>Branches</b>	<b>POLİKLİNİK</b>	<b>YATAN HASTA</b>	<b>AMELİYAT</b>	<b>DOĞUM</b>
		<i>Polyclinic</i>	<i>Inpatient</i>	<i>Surgical Operation</i>	<i>Birth</i>
<b>TOPLAM</b>	<b>Total</b>	<b>66.231.841</b>	<b>2.806.588</b>	<b>836.518</b>	<b>482.957</b>
Genel Hastane	<i>General Hospital</i>	59.041.354	2.095.430	658.205	261.261
Doğum ve Çocuk Bakımevi	<i>Mater.and Child Care Center</i>	3.080.596	427.821	120.059	221.367
Göğüs Hastalıkları Hast.	<i>Chest Diseases Hospital</i>	544.571	68.764	4.841	-
Göğ. Kalp ve Damar Cer.Mrk.	<i>Chest Heart vasc.syst.surg.</i>	608.909	57.132	15.000	1
Ruh Sağ. ve Hast.Hastanesi	<i>Mental Diseases Hospital</i>	275.800	20.760	1.339	-
Kemik Hastalıkları Hast.	<i>Bone Diseases Hospital</i>	169.503	8.941	4.929	-
Çocuk Hastalıkları Hast.	<i>Child Diseases Hospital</i>	931.514	61.242	7.918	-
Fizik Ted.ve Rehab.Hast.	<i>Phys.therapy and Rehabi.Hos.</i>	194.674	13.968	395	-
Onkoloji Hastanesi	<i>Oncology hospital</i>	321.572	24.590	8.731	82
Zührevi Hastalıklar Hast.	<i>Veneral Diseases Hospital</i>	7.916	7.040	-	-
Lepra Hastanesi	<i>Leprosy Hospital</i>	38.498	224	10	-
Acil Yardım ve Trav. Hast.	<i>Emerg.Assist.and Travm.Hos.</i>	701.309	13.006	8.306	246
Göz. Has.Hast.	<i>Eye Diseases Hospital</i>	99.204	4.745	3.860	-
Diş Hastanesi	<i>Dental Diseases Hospital</i>	216.421	2.925	2.925	-

**SAĞLIK BAKANLIĞI YATAKLI TEDAVİ KURUMLARI LABORATUVARLARINDA  
YAPILAN TETKİK VE ANALİZLER**

*Investigations and Analysis at Laboratories of Hospitals at Ministry of Health*

<b>TETKİK VE ANALİZLER</b>	<i>Investigations and Analysis</i>	<b>2000</b>	<b>2001</b>	<b>2002</b>
<b>TOPLAM</b>	<b>TOTAL</b>	<b>166.176.868</b>	<b>167.551.521</b>	<b>187.132.273</b>
Biyokimya	<i>Biochemistry</i>	97.718.278	105.327.291	110.972.137
Bakteriyoloji	<i>Bacteriology</i>	10.939.401	12.175.164	17.882.298
Hematoloji	<i>Hematology</i>	32.511.813	32.179.689	37.195.947
Immunoloji	<i>Immunology</i>	1.230.535	1.319.387	1.647.634
Kardiyoloji	<i>Cardiology</i>	2.103.169	2.752.223	2.972.482
Genetik	<i>Genetics</i>	5.378	91.760	6.818
Gastroentroloji	<i>Gastroenterology</i>	216.422	180.622	178.098
Radyoloji	<i>Radiology</i>	19.459.503	11.661.234	13.825.710
Patoloji	<i>Pathology</i>	291.504	271.582	341.435
Fizik Tedavi	<i>Physiotherapy</i>	1.700.865	1.592.569	2.109.714

**SAĞLIK BAKANLIĞI HASTANELERİNDE HİZMET GELİŞİMİ***Development of Services at Hospitals of Ministry of Health*

<b>HİZMET</b>	<i>Services</i>	<b>1998</b>	<b>1999</b>	<b>2000</b>	<b>2001</b>	<b>2002</b>
<b>POLİKLİNİK</b>	<i>Polyclinic</i>					
TOPLAM	<i>Total</i>	<b>53.163.176</b>	<b>57.161.341</b>	<b>59.389.441</b>	<b>64.738.234</b>	<b>66.231.841</b>
-İL	<i>-Province</i>	31.686.790	34.312.813	35.419.645	38.371.124	37.894.470
-İLÇE	<i>-District</i>	21.476.386	22.848.528	23.969.796	26.367.110	28.337.371
<b>YATAN HASTA</b>	<i>Inpatient</i>					
TOPLAM	<i>Total</i>	<b>2.523.523</b>	<b>2.586.129</b>	<b>2.673.533</b>	<b>2.763.150</b>	<b>2.806.588</b>
-İL	<i>-Province</i>	1.761.098	1.820.347	1.878.008	1.913.853	1.923.134
-İLÇE	<i>-District</i>	762.425	765.782	795.525	849.297	883.454
<b>AMELİYAT</b>	<i>Surgical Oper.</i>					
TOPLAM	<i>Total</i>	<b>657.943</b>	<b>664.914</b>	<b>712.206</b>	<b>778.151</b>	<b>836.518</b>
-İL	<i>-Province</i>	489.561	499.030	535.409	583.000	601.585
-İLÇE	<i>-District</i>	168.382	165.884	176.797	195.151	234.933

**YEŞİL KART VERİLEN KİŞİ SAYISI VE HARCAMA MİKTARLARI**  
*Given Green Cards and Total Expenditures*

<b>Yıllar</b>	<b>Başvuran Kişi Sayısı</b>	<b>Kart Veri- len Kişi Sayısı</b>	<b>Gönderilen Ödenek</b>	<b>Harcanan Miktar</b>
<i>Years</i>	<i>Applications Number</i>	<i>Given Green Cards</i>	<i>(Milyon TL) Sent Total Payment (Million TL)</i>	<i>(Milyon TL) Total Expended (Million TL)</i>
<b>TOPLAM Total</b>	<b>16.535.217</b>		<b>376.069.266</b>	<b>1.162.511.311</b>
<b>1992/93</b>	2.971.722	2.211.341	889.625	745.430
<b>1994</b>	1.498.213	1.460.111	1.351.992	2.046.954
<b>1995</b>	1.674.712	1.325.276	3.718.465	5.977.284
<b>1996</b>	970.889	716.338	10.251.763	9.695.274
<b>1997</b>	1.298.526	953.912	18.998.950	23.242.378
<b>1998</b>	1.345.953	1.093.465	30.000.000	53.579.962
<b>1999</b>	1.352.148	961.186	36.970.000	111.880.334
<b>2000</b>	1.610.828	1.404.677	90.000.000	167.091.891
<b>2001</b>	1.674.706	1.372.419	85.634.921	304.471.251
<b>2002</b>	2.137.520	1.502.452	98.253.550	483.780.553



**YILLARA GÖRE SAĞLIK OCAĞI VE SAĞLIK EVİ SAYILARI**  
*Number of Health Centers and Health Stations by Years*

<b>Yıllar</b> <i>Years</i>	<b>Sosyalize İl Sayısı</b> <i>Social Provinces</i>	<b>Eğitim Bölgesi</b> <i>Training Regions</i>	<b>Sağlık Ocağı</b> <i>Health Centers</i>	<b>Sağlık Evi</b> <i>Health Stations</i>
1963	1	0	19	37
1965	12	1	416	970
1970	25	3	851	2.231
1975	26	4	995	3.243
1980	45	12	1.467	5.776
1985	67	18	2.887	8.464
1988	67	18	3.170	10.531
1989	71	17	3.304	10.731
1990	73	17	3.454	11.075
1991	74	17	3.672	11.262
1992	76	17	3.901	11.490
1993	76	17	4.226	11.630
1994	76	17	4.575	11.878
1995	79	17	4.927	11.888
1996	80	17	5.167	11.877
1997	80	17	5.366	11.905
1998	80	17	5.538	11.881
1999	81	17	5.614	11.766
2000	81	17	5.700	11.747
2001	81	17	5.773	11.737
2002	81	17	5.840	11.735

**YILLARA GÖRE SAĞLIK OCAĞI ÇALIŞMALARININ SAĞLIK PERSONELİNE (DOKTOR VE EBE) GÖRE DAĞILIMI, TÜRKİYE, 1998- 2002**

*Distribution of Health Centers Activities by Health Personnel (Physician and Midwife) and Years, Turkey, 1998-2002*

<b>Sağlık Ocağı Çalışmaları</b>	<b>Health Centers Activities</b>	<b>1998</b>	<b>1999</b>	<b>2000</b>	<b>2001 #</b>	<b>2002</b>
Poliklinik Sayısı	<i>Number of outpatient</i>	41.924.994	48.781.284	51.436.891	58.142.436 #	55.844.883
Hekim Baş. Düşen Ort. Pol. Say.	<i>Average Outpatient Number per Physician</i>	3.101	3.484	3.771	3.875	3.734
Gebe İzlem Sayısı	<i>Number of Pregnancy Follow-up</i>	2.440.528	2.376.280	2.261.896	2.535.632	2.352.620
Ebe Baş. Düşen Ort. Gebe İzlem Say.	<i>Aver. Num. of Pregnancy Follow-up per Midwife</i>	99	100	111	117	123
Lohusa İzlem Sayısı	<i>Number of Puerperium Follow-up</i>	975.665	926.918	844.960	969.833	957.658
Ebe Baş. Düşen Ort. Loğusa İzlem Say.	<i>Aver. Num. of Puerperium Follow-up per Midwife</i>	39	39	42	45	50
Bebek İzlem Sayısı	<i>Number of Infant Follow-up</i>	4.583.062	4.573.632	4.363.537	4.726.729	4.626.884
Ebe Baş. Düşen Ort. Bebek İzlem Say.	<i>Average Num. of Infant Follow-up per Midwife</i>	185	193	214	218	241
Çocuk İzlem Sayısı	<i>Number of Child Follow-up</i>	5.602.226	5.550.351	5.368.475	5.726.902	54.727.707
Ebe Baş. Düşen Ort. Çocuk İzlem Say.	<i>Average Number of Child Follow-up per Midwife</i>	227	234	264	264	285

Not: Ortalamalar yıllık hesaplanmıştır.

*Note: Averages are calculated by years.*

Ebe sayısı sağlık ocakları ve sağlık evlerinde çalışan ebe sayıları toplanarak elde edilmiştir.

*Number of Midwives is calculated by adding numbers of midwives who work at Health Centers and Health Houses.*

## SAĞLIK OCAKLARININ BİNA DURUMU

*Building Status of Health Centers*

YIL	TOPLAM	Kendi Binasında		Geçici Binada	
		<i>At Own Building</i>		<i>At Temporary Building</i>	
		Sayı		Sayı	
<i>Years</i>	<i>Total</i>	<i>Number</i>	<i>%</i>	<i>Number</i>	<i>%</i>
1994	4.575	2.862	62,6	1.713	37,4
1995	4.927	3.068	62,3	1.859	37,7
1998	5.498	3.567	64,9	1.931	35,1
1999	5.614	3.647	65,0	1.967	35,0
2000	5.700	3.842	67,4	1.858	32,6
2001	5.773	3.913	67,8	1.860	32,2
2002	5.840	3.959	67,8	1.881	32,2

NOT:Sağlık Mer.bünyesinde hizmet veren sağ. ocak, geçici binada değerlendirilmiştir.

Note: Health centers giving service at constitution of Health Centers (with bed) are shown at temporary building

## SAĞLIK EVLERİNİN BİNA DURUMU

*Building Status of Health Stations*

YIL	TOPLAM	Binalı		Binasız	
		<i>With Building</i>		<i>Without Building</i>	
		Sayı		Sayı	
<i>Years</i>	<i>Total</i>	<i>Number</i>	<i>%</i>	<i>Number</i>	<i>%</i>
1995	11.888	5.065	42,6	6.823	57,4
1996	11.877	5.266	44,3	6.611	55,7
1998	11.881	5.807	48,9	6.074	51,1
1999	11.766	5.856	49,8	5.910	50,2
2000	11.747	6.169	52,5	5.578	47,5
2001	11.737	6.233	53,1	5.504	46,9
2002	11.735	6.290	53,6	5.445	46,4

**SAĞLIK BAKANLIĞI SAĞLIK OCAĞI, SAĞLIK EVİ, VSD, AÇSAP MERKEZİ  
HALK SAĞLIĞI LAB. VE SAĞLIK MESLEK LİSESİ SAYILARI, 2002**

Number of Health Centers, Health stations, TBC Dispensaries, MCHFP Centers,  
Public Health Lab. and Health Professional High Schools, 2002

İLLER	SAĞLIK OCAĞI	SAĞLIK EVİ	VEREM SAV. DISP.	AÇSAP MERKEZİ	HALK SAĞ. LAB.	SAĞLIK MES. LİSESİ
Provinces	Health Center	Health Station	Tuberculosis Dispensary	MCHFP Center	Public Health Lab.	Health Profes. High School
<b>TOPLAM</b>	<b>5.840</b>	<b>11.735</b>	<b>272</b>	<b>280</b>	<b>94</b>	<b>285</b>
Total						
ADANA (1)	130	121	5	3	0	4
ADİYAMAN	61	125	4	4	1	1
AFYON	142	174	3	4	1	11
AĞRI	37	154	2	1	1	4
AMASYA	43	134	3	1	1	5
ANKARA (2)	185	219	13	29	3	16
ANTALYA (1)	152	204	5	5	1	2
ARTVİN	37	176	1	1	1	6
AYDIN	98	205	5	5	3	3
BALIKESİR	114	288	8	7	1	6
BİLECİK	30	90	2	1	1	6
BİNGÖL	26	97	1	1	1	1
BİTLİS	27	106	2	1	1	1
BOLU	30	111	2	1	1	2
BURDUR	50	91	1	1	1	3
BURSA	128	154	10	9	1	6
ÇANAKKALE	58	202	4	1	1	4
ÇANKIRI	39	80	2	1	1	7
ÇORUM	81	203	3	2	1	4
DENİZLİ	122	190	4	1	1	2
DİYARBAKIR (1)	79	203	4	4	1	3
EDİRNE	52	182	3	3	1	2
ELAZIĞ	55	178	2	1	1	1
ERZİNCAN	46	94	1	1	1	2
ERZURUM (1)	87	273	4	3	0	7

(1) Bölge hıfz. Enstitüsü olan iller.

-Provinces that have Dist. of Hıfzıssıhha Institute

(2) Refik Saydam Hıfz. Mrk. Bşk. dahil.

-Includes Refik Saydam Hygiene Center

**SAĞLIK BAKANLIĞI SAĞLIK OCAĞI, SAĞLIK EVİ, VSD, AÇSAP MERKEZİ  
HALK SAĞLIĞI LAB. VE SAĞLIK MESLEK LİSESİ SAYILARI, 2001**

Number of Health Centers, Health stations, TBC Dispensaries, MCHFP Centers,  
Public Health Lab. and Health Professional High Schools, 2001

(Devami/Continued)

İLLER	SAĞLIK OCAĞI	SAĞLIK EVİ	VEREM SAV.DISP.	AÇSAP MERKEZİ	HALK SAĞ.LAB.	SAĞLIK MES.LİSESİ
Provinces	Health Center	Health Station	Tuberculosis Dispensary	MCHFP Center	Public Health Lab.	Health Profes. High School
ESKİŞEHİR	49	102	4	1	1	4
GAZİANTEP	71	130	4	4	1	2
GİRESUN	62	272	4	1	1	7
GÜMÜŞHANE	29	71	1	2	1	1
HAKKARİ	19	36	1	2	1	1
HATAY	124	178	2	2	2	4
ISPARTA	84	124	3	10	1	4
İÇEL	143	119	5	2	2	5
İSTANBUL	(1) 215	87	25	35	2	5
İZMİR	(1) 232	209	13	27	4	7
KARS	38	149	2	1	1	1
KASTAMONU	63	219	2	1	1	4
KAYSERİ	94	151	3	2	1	3
KIRKLARELİ	44	83	3	2	1	0
KIRŞEHİR	42	62	2	1	1	2
KOCAELİ	103	66	4	7	3	5
KONYA	197	249	7	9	1	11
KÜTAHYA	(1) 120	190	4	2	0	5
MALATYA	83	200	3	2	1	4
MANİSA	144	220	6	14	1	8
K.MARAŞ	100	242	2	2	1	4
MARDİN	58	155	2	2	1	1
MUĞLA	79	207	3	2	5	3
MUŞ	43	174	1	1	1	1
NEVŞEHİR	63	68	1	1	1	1
NİĞDE	57	69	1	2	1	2
ORDU	94	243	3	3	1	3

**SAĞLIK BAKANLIĞI SAĞLIK OCAĞI, SAĞLIK EVİ, VSD,AÇSAP MERKEZİ  
HALK SAĞLIĞI LAB. VE SAĞLIK MESLEK LİSESİ SAYILARI,2001**

Number of Health Centers, Health stations, TBC Dispensaries, MCHFP Centers,  
Public Health Lab. and Health Professional High Schools, 2001

(Devamı/Continued)

İLLER	SAĞLIK OCAĞI	SAĞLIK EVİ	VEREM SAV.DISP.	AÇSAP MERKEZİ	HALK SAĞ.LAB.	SAĞLIK MES.LİSESİ
Provinces	Health Center	Health Station	Tuberculosis Dispensary	MCHFP Center	Public Health Lab.	Health Profes. High School
RİZE	44	157	2	1	1	5
SAKARYA	83	161	5	3	1	4
SAMSUN (1)	124	310	6	2	2	7
SİİRT	26	102	1	1	1	1
SİNOP	31	155	2	2	1	4
SİVAS	82	296	3	1	1	3
TEKİRDAĞ	60	115	4	2	1	1
TOKAT	100	267	6	1	1	5
TRABZON	126	295	4	2	1	11
TUNCELI	21	95	1	1	1	0
Ş.URFA	68	169	6	7	1	3
UŞAK	51	93	1	1	1	3
VAN	48	146	2	2	1	2
YOZGAT	95	237	6	3	1	5
ZONGULDAK	61	139	2	2	1	1
AKSARAY	106	37	1	1	1	2
BAYBURT	20	52	1	1	1	1
KARAMAN	30	71	1	2	1	2
KIRIKKALE	43	47	1	1	1	6
BATMAN	26	105	1	1	1	1
ŞIRNAK	26	74	2	1	0	1
BARTIN	29	69	1	1	1	1
ARDAHAN	26	95	1	1	1	1
İĞDIR	17	49	1	1	0	1
YALOVA	25	16	1	1	1	0
KARABÜK	31	55	1	3	1	2
KİLİS	11	27	1	1	1	1
OSMANİYE	40	71	2	2	2	4
DÜZCE	31	101	1	1	1	0

**SAĞLIK BAKANLIĞI AŞI UYGULAMALARI-I***Application of Vaccines at Ministry of Health-I**( 0-11 aylık bebekler/ Babies at 0-11months)*

<b>YIL</b>			<b>DBT1</b>	<b>DBT2</b>	<b>DBT3</b>	<b>KIZAMIK</b>
<i>Year</i>			<i>DPT1</i>	<i>DPT2</i>	<i>DPT3</i>	<i>Measles</i>
<b>1990</b>	SAYI	<i>Number</i>	1.197.274	1.149.531	1.119.359	1.040.095
	%		78	75	73	68
<b>1991</b>	SAYI	<i>Number</i>	1.178.233	1.127.685	1.098.030	996.327
	%		87	83	81	73
<b>1993</b>	SAYI	<i>Number</i>	1.128.717	1.072.797	1.028.620	978.126
	%		83	79	76	72
<b>1994</b>	SAYI	<i>Number</i>	1.184.484	1.139.167	1.105.470	1.026.679
	%		87	84	81	76
<b>1995</b>	SAYI	<i>Number</i>	1.060.017	967.713	901.352	885.166
	%		78	71	66	65
<b>1996</b>	SAYI	<i>Number</i>	1.199.291	1.160.557	1.145.134	1.153.316
	%		88	85	84	84
<b>1997</b>	SAYI	<i>Number</i>	1.165.089	1.111.180	1.073.620	1.028.289
	%		86	82	79	76
<b>1998</b>	SAYI	<i>Number</i>	1.195.844	1.141.129	1.097.086	1.066.486
	%		88	84	81	79
<b>1999</b>	SAYI	<i>Number</i>	1.157.526	1.106.976	1.069.924	1.089.980
	%		85	82	79	80
<b>2000</b>	SAYI	<i>Number</i>	1.183.773	1.133.984	1.080.774	1.102.328
	%		87	84	80	81
<b>2001</b>	SAYI	<i>Number</i>	1.220.551	1.166.688	1.121.419	1.135.872
	%		90	86	83	84
<b>2002</b>	SAYI	<i>Number</i>	1.118.107	1.089.423	1.058.083	1.116.093
	%		82	80	78	82

SAYI : 0-11 aylık bebeklere yapılan doz sayısıdır.

% : Beklenen hedef nüfusa göre aşılama oranıdır.

*Number* : *Number of dose applied to babies at 0-11 months.*% : *Ratio of vaccination by expected target population.*

**SAĞLIK BAKANLIĞI AŞI UYGULAMALARI -II**

*Application of Vaccines at Ministry of Health-II*

YIL Year			(0-11 aylık bebekler / Babies at 0-11 months)			BCG(*) BCG (*)
			POLİO1 Poliomyelitis 1	POLİO2 Poliomyelitis 2	POLİO3 Poliomyelitis 3	
1990	SAYI	<i>Numb.</i>	1.199.464	1.149.388	1.117.852	2.019.739
	%		78	75	73	-
1991	SAYI	<i>Numb.</i>	1.178.297	1.126.884	1.096.487	1.210.609
	%		87	83	81	-
1993	SAYI	<i>Numb.</i>	1.130.051	1.073.208	1.031.707	1.352.742
	%		83	79	76	-
1994	SAYI	<i>Numb.</i>	1.179.263	1.133.680	1.101.853	1.449.334
	%		87	83	81	-
1995	SAYI	<i>Numb.</i>	1.065.098	970.733	909.810	1.327.919
	%		78	71	67	-
1996	SAYI	<i>Numb.</i>	1.195.478	1.153.227	1.136.718	1.333.776
	%		88	84	83	-
1997	SAYI	<i>Numb.</i>	1.167.703	1.107.821	1.070.307	1.398.224
	%		86	82	79	-
1998	SAYI	<i>Numb.</i>	1.196.690	1.138.301	1.093.789	1.037.247
	%		88	84	81	-
1999	SAYI	<i>Number</i>	1.154.399	1.106.923	1.067.685	1.053.762
	%		85	82	79	78
2000	SAYI	<i>Number</i>	1.179.026	1.130.268	1.076.637	1.047.784
	%		87	83	80	77
2001	SAYI	<i>Number</i>	1.109.035	1.158.246	1.114.306	1.109.041
	%		89	85	82	82
2002	SAYI	<i>Number</i>	1.117.731	1.088.139	1.057.758	1.116.093
	%		82	80	78	82

SAYI : 0-11 aylık bebeklere yapılan doz sayısıdır.  
 % Beklenen hedef nüfusa göre aşılama oranıdır.  
 (\*) 1988-1990 yılları bütün nüfusa yapılan aşı sayısıdır.  
 Number : *Number of dose applied to infants of 0-11 months*  
 % *Ratio of vaccination by expected target population*  
 (\*) : *Numb.of vaccines applied to whde population between 1988-90*



**BİLDİRİMİ ZORUNLU BAZI HASTALIKLARIN VAK'A SAYILARI**

(1995-2002)

*Number of Cases of Selected Diseases Necessary To Be Reported*

<b>HASTALIKLAR</b>	<b>Diseases</b>	<b>1995</b>	<b>1998</b>	<b>1999</b>	<b>2000</b>	<b>2001</b>	<b>2002</b>
<b>Boğmaca</b>	<i>Whooping Cough</i>	342	429	222	510	182	193
<b>Difteri</b>	<i>Diphtheria</i>	4	6	4	4	5	2
<b>Kızamık</b>	<i>Measles</i>	13.544	27.120	16.329	16.244	30.509	7823
<b>Polio</b>	<i>Poliomyelitis</i>	32	26	0	0	0	0
<b>Tetanoz (**)</b>	<i>Tetanus (**)</i>	63	60	30	12	24	16
<b>A.Dizanteri</b>	<i>A.Dysentery</i>	19.457	23.248	22.980	23.723	25.756	26447
<b>B.Dizanteri</b>	<i>B.Dysentery</i>	2.684	1.457	1.120	1.093	1.321	1047
<b>Hepatit A</b>	<i>Hepatitis A</i>	24.772	14.000	14.323	10.435	10.661	10557
<b>Hepatit B</b>	<i>Hepatitis B</i>	2.361	5.003	4.362	4.115	5.578	5813
<b>Kızıl</b>	<i>Scarlet Fever</i>	4.307	6.335	4.455	4.814	5.910	3691
<b>Menenjit</b>	<i>Meningococcal Inf.</i>	1.054	715	667	485	587	592
<b>Paratifo</b>	<i>Paratyphoid fever</i>	475	712	929	767	1100	467
<b>Tifo</b>	<i>Typhoid fever</i>	20.960	30.269	27.915	25.731	25.626	24158
<b>Kuduz</b>	<i>Rabies</i>	1	3	7	3	3	3
<b>Brusella</b>	<i>Brucella</i>	8.184	12.330	11.462	10.565	15.510	17584
<b>Kanser</b>	<i>Cancer</i>	16.858	36.082	25.942	22.000	-	
<b>Sıtma</b>	<i>Malaria</i>	82.096	36.842	20.963	11432	10812	10224
<b>Tüberküloz</b>	<i>Tuberculosis</i>	22.127	20.222	18.418	17.970	18.038	16370

(\*) Geçici olup veri akışı devam etmektedir.

(\*) *It is temporary. Data flow is being continued.*

(\*\*) Neonatal tetanoz vak'aları hariçtir.

(\*\*) *Neonatal tetanus cases are excluded.*

## SAĞLIK OCAKLARININ ANA ÇOCUK SAĞLIĞI HİZMETLERİ

Maternal and Child Health Services of Health Centers

YIL	GEBE VE ÇOCUK İZLEME			D O Ğ U M		
	<i>Investigation of Pregnant and Child</i>			<i>Birth</i>		
	Gebe	Bebek (0-11 aylık)	Çocuk (1-6 yaş)	TOPLAM	Sağlık Per. Yardımlarıyla	Kendi Kendine
		<i>Infant</i>	<i>Child</i>		<i>With the Help of</i>	<i>By</i>
	<i>Pregnant</i>	<i>0-11 Months</i>	<i>1-6 Ages</i>	<i>Total</i>	<i>Health Personnel</i>	<i>Herself</i>
1990	2.380.544	4.886.821	6.503.311	508.634	428.257	80.377
1994	2.944.022	5.116.693	5.650.572	542.994	474.786	68.208
1995	2.667.850	5.109.084	5.996.169	577.703	511.214	66.489
1996	2.759.365	4.995.731	6.010.649	589.159	533.519	55.640
1997	2.626.591	4.877.703	6.032.435	586.108	536.593	49.515
1998	2.146.736	4.064.790	4.899.265	505.725	469.981	35.744
1999	2.376.280	4.573.632	5.500.351	578.065	542.334	35.731
2000	2.261.896	4.363.537	5.368.475	557.315	525.163	32.152
2001	2.535.632	4.726.729	5.726.902	602.219	567.792	34.427
2002	2.352.620	4.626.884	5.472.707	572.920	542.342	30.578

**SAĞLIK OCAKLARININ EVDE VE AYAKTA TEDAVİ HİZMETLERİ***In-home and Out-patient Treatment Services of Health Centers*

YIL	Poliklinik	LABORATUVAR / <i>Laboratory</i>				Küçük Cer.
	Sayısı <i>Number of</i>	İdrar	Kan	Diğer	Sıtma Kanı <i>Blood of</i>	Müdahale <i>Little Surgical</i>
<i>Year</i>	<i>Polyclinic</i>	<i>Urine</i>	<i>Blood</i>	<i>Other</i>	<i>Malaria</i>	<i>Operation</i>
<b>1990</b>	17.666.984	229.023	192.777	49.953	564.418	353.433
<b>1994</b>	27.173.586	496.280	543.636	76.922	678.462	490.484
<b>1995</b>	30.698.580	558.421	630.440	68.331	681.940	539.632
<b>1996</b>	32.622.163	678.715	869.464	81.727	693.873	557.988
<b>1997</b>	37.464.793	468.363	1.131.803	82.191	626.546	589.280
<b>1998</b>	37.173.354	435.960	1.210.953	98.797	568.462	556.655
<b>1999</b>	48.781.284	534.642	1.500.146	188.077	608.192	656.204
<b>2000</b>	51.436.891	505.851	1.469.874	165.174	443.826	636.996
<b>2001</b>	58.142.436	587.049	1.827.049	186.287	528.389	619.689
<b>2002</b>	58.844.883	624.894	2.620.978	205.732	435.053	540.135

**YAŞ VE CİNSİYETE GÖRE TÜRKİYE'DE BİLDİRİLEN****AİDS VAKA TAŞIYICI SAYISI***Distribution of AIDS Cases and Carriers By Age Grup and Sex***1 Ekim 1985-31 Aralık 2002 / 1 October 1985 - 31 December 2002**

Yaş Grupları	Toplam	Erkek	Kadın
<i>Age Group</i>	<i>Total</i>	<i>Male</i>	<i>Female</i>
<b>Toplam - Total</b>	<b>1.515</b>	<b>1.042</b>	<b>473</b>
0	7	6	1
1 - 4	7	2	5
5 - 9	10	3	7
10 - 12	4	3	1
13 - 14	2	1	1
15 - 19	40	13	27
20 -24	222	103	119
25 - 29	244	163	81
30 - 34	284	219	65
35 - 39	185	152	33
40 - 49	201	157	44
50 - 59	108	76	32
60 +	52	37	15
Bilinmiyen/Unknown	149	107	42

**BÖLGE İL ve İLÇE HALK SAĞLIĞI LABORATUVARLARINDA  
YAPILAN GIDA VE SU ANALİZLERİ**

*Food and Water Analysis at Regional and Provincial Public Health Laboratories*

Analiz Türü	YIL	Analiz Sayısı	Sağlığa Uygun		Sağlığa Uygun Değil	
			Suitable for Health		Not Suitable for Health	
			Sayı	%	Sayı	%
<i>Type of Analysis</i>	<i>Years</i>	<i>Number of Analysis</i>	<i>Number</i>	<i>%</i>	<i>Number</i>	<i>%</i>
<b>GIDA</b>	<i>Food</i>					
<b>Kimyasal</b>	<b>1995</b>	49.692	43.053	86,6	6.639	13,4
<i>Chemical</i>	<b>1998</b>	43.751	39.164	89,5	4.587	10,5
	<b>1999</b>	35.449	31.942	90,1	3.507	9,9
	<b>2000</b>	35.523	31.292	88,1	4.231	11,9
	<b>2001</b>	32.287	28.004	86,7	4.283	13,3
	<b>2002</b>	36.598	31.464	86,0	5.134	14,0
<b>Mikrobiyolojik</b>	<b>1995</b>	23.583	20.129	85,4	3.454	14,6
<i>Microbiological</i>	<b>1998</b>	23.614	21.235	89,9	2.379	10,1
	<b>1999</b>	19.093	17.326	90,7	1.767	9,3
	<b>2000</b>	19.475	17.470	89,7	2.011	10,3
	<b>2001</b>	17723	15896	89,7	1827	10,3
	<b>2002</b>	23071	20806	90,2	2265	9,8
<b>SU</b>	<i>Water</i>					
<b>Kimyasal</b>	<b>1995</b>	29.865	20.821	69,7	9.044	30,3
<i>Chemical</i>	<b>1998</b>	31.887	24.253	76,1	7.634	23,9
	<b>1999</b>	34.297	26.211	76,4	8.086	23,6
	<b>2000</b>	35.076	26.491	75,5	8.585	24,5
	<b>2001</b>	37.330	27.764	74,4	9.566	25,6
	<b>2002</b>	37.444	29.340	78,4	8.104	21,6
<b>Mikrobiyolojik</b>	<b>1995</b>	213.776	159.665	74,7	54.111	25,3
<i>Microbiological</i>	<b>1998</b>	164.486	149.362	90,8	15.124	9,2
	<b>1999</b>	215.836	164.016	76,0	51.820	24,0
	<b>2000</b>	195.442	149.410	76,4	46.032	23,6
	<b>2001</b>	210.143	160.490	76,4	49.653	23,6
	<b>2002</b>	230.416	178.687	77,5	51.729	22,5

**TÜRKİYE'DE ÖZEL LABORATUVARLARIN İLLERE GÖRE DAĞILIMI, 2002**  
Distribution of Private Laboratories by Provinces in Turkey, 2002

İLLER Provinces	LABORATUVAR	DALLARI/ Laboratory Branches					
	TOPLAM Total	RADYO- LOJİ <i>Radiology</i>	NÜKLEER TIP Nuclear Medical	FİZİK TEDAVİ Physio- therapy	BİYO- KİMYA Bio- chemistry	BAKTERİ- YOLOJİ Bacteri- ology	PATO- LOJİ Pathology
<b>TOPLAM</b>	<b>3.143</b>	<b>1.076</b>	<b>64</b>	<b>336</b>	<b>621</b>	<b>822</b>	<b>224</b>
Total	0						
ADANA	51	15	1	5	10	17	3
ADİYAMAN	5	1	-	2	1	1	-
AFYON	17	7	-	0	4	5	1
AĞRI	4	1	-	0	1	2	-
AMASYA	16	4	-	4	1	6	1
ANKARA	505	202	11	47	80	129	36
ANTALYA	127	33	6	24	28	28	8
ARTVIN	3	2	-	0	1	-	-
AYDIN	52	13	-	11	8	16	4
BALIKESİR	76	19	0	15	14	19	9
BİLECİK	2	1	-	-	-	1	-
BİNGÖL	3	2	-	-	-	1	-
BİTLİS	4	1	-	-	1	2	-
BOLU	14	5	0	0	3	4	2
BURDUR	6	3	0	0	-	3	-
BURSA	119	34	2	29	21	25	8
ÇANAKKALE	20	5	0	3	4	4	4
ÇANKIRI	1	-	0	-	-	1	-
ÇORUM	20	6	0	3	4	4	3
DENİZLİ	48	14	1	4	11	15	3
DIYARBAKIR	23	9	0	1	3	8	2
EDİRNE	23	4	-	4	7	5	3
ELAZIĞ	15	4	0	0	4	5	2
ERZİNCAN	10	2	-	1	2	3	2

**TÜRKİYE'DE ÖZEL LABORATUVARLARIN İLLERE GÖRE DAĞILIMI, 2002**  
Distribution of Private Laboratories by Provinces in Turkey, 2002

İLLER Provinces	LABORATUVAR DALLARI/ Laboratory Branches						
	TOPLAM Total	RADYO- LOJİ <i>Radiology</i>	NÜKLEER TİP Nuclear Medical	FİZİK TEDAVİ Physio- therapy	BİYO- KİMYA Bio- chemistry	BAKTERİ- YOLOJİ Bacteri- ology	PATO- LOJİ Pathology
ERZURUM	16	8	-	1	2	3	2
ESKİŞEHİR	54	14	-	7	15	14	4
GAZİANTEP	35	11	-	3	8	10	3
GİRESUN	6	2	-	-	1	2	1
GÜMÜŞHANE	1	0	-	1	0	0	-
HAKKARİ	0	0	-	0	-	-	-
HATAY	46	15	-	-	11	16	4
ISPARTA	19	4	-	2	3	6	4
İÇEL	71	21	1	7	15	23	4
İSTANBUL	602	220	25	71	139	135	12
İZMİR	372	132	10	37	70	98	25
KARS	3	2	-	-	-	1	-
KASTAMONU	9	3	-	-	3	2	1
KAYSERİ	46	17	-	3	11	9	6
KIRKLARELİ	16	5	-	2	3	4	2
KIRŞEHİR	4	2	-	-	1	1	-
KOCAELİ	70	22	-	5	15	22	6
KONYA	68	23	1	5	9	19	11
KÜTAHYA	13	6	0	-	2	5	-
MALATYA	24	9	1	2	3	6	3
MANİSA	65	18	1	9	13	19	5
K.MARAŞ	0	0	0	0	0	0	0
MARDİN	9	4	0	-	-	5	-
MUĞLA	46	15	0	4	12	13	2
MUŞ	2	1	0	-	-	1	-
NEVŞEHİR	10	5	0	1	1	3	-
NİĞDE	7	2	-	-	1	3	1
ORDU	20	7	-	2	5	3	3

TÜRKİYE'DE ÖZEL LABORATUVARLARIN İLLERE GÖRE DAĞILIMI, 2002

Distribution of Private Laboratories by Provinces in Turkey, 2002

İLLER Provinces	LABORATUVAR DALLARI/ Laboratory Branches						
	TOPLAM Total	RADYO- LOJİ <i>Radiology</i>	NÜKLEER TIP Nuclear Medical	FİZİK TEDAVİ Physio- therapy	BIYO- KİMYA Bio- chemisty	BAKTERİ- YOLOJİ Bacteri- ology	PATO- LOJİ Pathology
RİZE	8	3	-	-	3	2	0
SAKARYA	42	14	-	5	9	10	4
SAMSUN	48	17	1	0	11	14	5
SİİRT	4	1	0	-	2	1	-
SİNOP	4	1	-	1	0	2	-
SİVAS	17	5	-	1	2	5	4
TEKİRDAĞ	51	19	0	8	11	11	2
TOKAT	11	5	-	1	1	3	1
TRABZON	35	14	1	-	11	4	5
TUNCELİ	0	0	-	-	-	-	-
Ş.URFA	5	1	1	-	0	3	0
UŞAK	14	6	0	-	2	5	1
VAN	13	5	1	1	2	3	1
YOZGAT	2	1	-	-	-	1	-
ZONGULDAK	24	6	-	2	4	8	4
AKSARAY	10	4	-	1	2	2	1
BAYBURT	0	0	-	-	-	-	-
KARAMAN	4	1	-	-	0	1	2
KIRIKKALE	10	4	-	-	2	4	-
BATMAN	8	5	-	-	3	-	-
ŞİRNAK	2	0	-	-	-	2	-
BARTIN	3	1	-	-	-	2	-
ARDAHAN	0	0	-	-	-	-	-
İĞDIR	2	1	-	-	-	-	1
YALOVA	8	1	-	1	2	3	1
KARABÜK	7	2	-	-	1	3	1
KİLİS	0	-	-	-	-	-	-
OSMANIYE	6	3	-	-	2	1	-
DÜZCE	7	1	-	-	-	5	1



**SAĞLIK BAKANLIĞI AÇSAP MERKEZ ve KLİNİKLERİ**  
*MCHFP Centers and Clinics at Ministry of Health*

YIL	AÇSAP MERKEZİ	AP HİZMETİ VEREN KURULUŞLAR (*)
<i>Years</i>	<i>MCHFP Centers</i>	<i>Establishments giving Family Planning Services(*)</i>
<b>1985</b>	197	925
<b>1987</b>	198	1.429
<b>1988</b>	209	3.008
<b>1989</b>	220	3.315
<b>1990</b>	220	3.362
<b>1991</b>	234	3.438
<b>1992</b>	252	3.834
<b>1993</b>	263	4,011
<b>1994</b>	268	4,628
<b>1995</b>	268	5.185
<b>1996</b>	274	5.328
<b>1997</b>	280	5.343
<b>1998</b>	283	5.486
<b>1999</b>	288	5.829
<b>2000</b>	291	5.919
<b>2001</b>	295	5.726
<b>2002</b>	280	5.870

(\*) Hastanelerdeki AP Klinikleri, AÇSAP Merkezleri, Sağlık Ocağı ve Sağlık Evlerini kapsar.

(\*) *FP clinics, MCHFP centers, health centers and health stations in hospitals are included*

**BÖLGELERE GÖRE AİLE PLANLAMASI YÖNTEMİ KULLANMA ORANLARI, 1998***Ratio of Using Family Planning Methods by Regions, 1998*

BÖLGELER	Regions	YÖNTEM KULLANAN People Who Use Methods			YÖNTEM KULLANMAYAN
		TOPLAM TOTAL	MODERN YÖNTEM Modern Methods	GELENEKSEL YÖNTEM Traditional Methods	People Who Don't Use Methods
TÜRKİYE	Turkey	63,9	37,7	25,5	36,1
BATI ANADOLU	West Anatolia	70,5	40,5	29,2	29,5
GÜNEY ANADOLU	South Anatolia	60,3	35,1	24,6	39,7
ORTA ANADOLU	Central Anatolia	68,3	42,8	24,7	31,7
KUZEY ANADOLU	North Anatolia	67,0	35,2	31,5	33,0
DOĞU ANADOLU	East Anatolia	42,0	26,7	15,2	58,0
KENTSEL	Urban	66,7	40,8	25,2	33,3
KIRSAL	Rural	58,1	31,4	26,0	41,9

Kaynak: Sağlık Bakanlığı, ve HÜNEE ve Macro international Inc. Türkiye Nüfus ve Sağlık Araştırması.

Source: Ministry of Health, HUIPS and Macro International Inc. Demog. and Health Surveys of Turkey.

NOT: 15-49 Yaş Grubu Kadınlar Hedef Alınmıştır.

Note: Women at 15-49 age groups are aimed.

**AÇSAP GENEL MÜDÜRLÜĞÜNCE YAPILAN HEKİM EĞİTİM FAALİYETLERİ***Physician Training Activities Organized by Gn.Dir.of MCHFP*

<b>EĞİTİM KONUSU</b>	<b>Subject of Training</b>	<b>1997</b>	<b>1998</b>	<b>1999</b>	<b>2000</b>	<b>2001</b>	<b>2002</b>
RIA UYGULAMASI	<i>IUD Insertion and Counseling</i>	976	972	968	926	850	786
RIA+MR	<i>IUD Insertion IUD+MR</i>	49	55	46	36	36	32
Tüp Ligasyonu	<i>Tub Ligation Vasectomy</i>						
a-Mini Lap	<i>Minilaparotomy</i>	21	6	12	7	23	9
b-laparoskopi	<i>Laparoscopy</i>	47	43	18	38	24	31
Vazektomi(Bisturisiz)	<i>Vasectomy (Non-scalpel 99)</i>	4	3	7	51	14	2
AP Eğitici Eğitimi	<i>Training of Trainers</i>	-	13	-	30	56	48
Yeni Doğan Canlandırma Kursu	<i>Neonatal Resuscitation Course</i>	-	56	217	376	573	698

AÇIKLAMA: RIA; Rahim İçi Araç, MR; Explanation: IUD;Intra Uterine Device, Mr; Menstrual Regulation

(\*) Bu eğitimler 1993 yılında başlatılmıştır. (\*) These trainings were started in 1993

(\*\*) Diğer sağlık personeli eğitimini de kapsar. (\*\*) Covers the training of other health personnel

**AÇSAP GENEL MÜDÜRLÜĞÜNCE YAPILAN HEKİM DIŞI SAĞLIK PERSONELİ EĞİTİM FAALİYETLERİ***Training Activities of Health Personnel Except Physicians Organized by Gn.Dir.of MCHFP*  
*Subject of Training IUD*

<b>EĞİTİM KONUSU</b>	<b>Insertion Tub Ligation</b>	<b>1997</b>	<b>1998</b>	<b>1999</b>	<b>2000</b>	<b>2001</b>	<b>2002</b>
RIA UYGULAMASI VE DANIŞMANLIK	<i>IUD Insertion and Counseling</i>	1.041	865	703	772	845	760
Tüp Ligasyonu	<i>Tubal Ligation</i>	18	5	5	1	-	2
AP Eğitici Eğitimi	<i>Traning of Trainers</i>	-	13	-	31	32	19
Yeni Doğan Canlandırma Kursu	<i>Neonatal Resuscitation Course</i>	-	47	284	431	679	767

AÇIKLAMA: RIA; Rahim İçi Araç, MR; Menstrüel Regülasyon  
Explanation: IUD ;Intra Uterine Device, MR; Menstrual Regulation

(\*) Bu eğitimler 1993 yılında başlatılmıştır.

(\*) These trainings were started in 1993

**AÇSAP GENEL MÜDÜRLÜĞÜNCE YAPILAN ULUSLAR ARASI EĞİTİM FAALİYETLERİ**

*International Training Activities Organized by Gn.Dir.of MCHFP*

*Subject of Training IUD*

<b>EĞİTİM KONUSU</b>	<b>Insertion Tub Ligation</b>	<b>1995</b>	<b>1997</b>	<b>1998</b>	<b>1999</b>	<b>2000</b>	<b>2001</b>
Aile Sağlığında Görsel-işitsel İletişim	<i>Audio -Visual Communitation on Family Health</i>	3604	1041	865	703	772	845
Üst Düzey Yönetibilerin Üreme Sağlığı Prog. BEİ Desteği Sağlama Stratejileri Eğitim Programı	<i>Inspector</i>		18	5	5	1	-
LAPAROSKOPİ	<i>Adapt.Prim.Health Serv.</i>	-	-	-	-	-	-
DENETİCİ EĞİTİMİ	<i>Provincial Training</i>	77	-	-	-	-	-
T.S.HİZ.ADAPTASYON	<i>MCHFP Training of</i>	7765	-	-	-	-	-
İL EĞİTİMCİLİĞİ	<i>Sanitarian Training of</i>	152	-	137	-	-	-
SAĞLIK MEM.AÇSAP	<i>Adaptation Training and</i>						
ADAPTASYON EĞİTİMİ	<i>Giving Inf. About MCHFP</i>	1874	-	-	-	-	-
AÇSAP Konularında	<i>(*) Reproductive Health</i>						
bilgilendirme-eğitim(*)	<i>TrainingStandardization</i>	5149	200	752	1243	700	-
Üreme Sağlığı Eğitimi	<i>Training</i>			108	729	154	-
Standardizasyon Eğitimi		40	-	13	-	31	32
NRP Kursu	<i>Neonatal Resuscitation Prog.Course</i>	-	-	47	284	431	679

AÇIKLAMA: RİA; Rahim içi Araç, MR; Menstrüel Regülasyon  
Explanation: IUD ;Intra Uterine Device, MR; Menstrual Regulation

(\*) Bu eğitimler 1993 yılında başlatılmıştır.  
(\*) These trainings were started in 1993

**AİLE PLANLAMASI YÖNTEMİ KULLANANLARIN KULLANILAN YÖNTEMLERE GÖRE YÜZDE DAĞLIMI**  
*Percentage Distribution of Family Planning Method Users by Used Methods*

<b>YÖNTEMLER</b>	<i>Methods</i>	<b>1968</b>	<b>1973</b>	<b>1978</b>	<b>1983</b>	<b>1988</b>	<b>1993 (**)</b>	<b>1998 (***)</b>
<b>Rahim içi Araç</b>	<i>(IUD)</i>	1,6	2,3	4,0	8,9	17,1	18,8	19,8
<b>Hap</b>	<i>Pill</i>	2,2	4,8	8,0	9,0	7,6	4,9	4,4
<b>Kaput</b>	<i>Condom</i>	4,4	4,7	4,0	4,9	8,9	6,6	8,2
<b>Sterilizasyon</b>	<i>Sterilization (Tubal.Ligation)</i>	-	-	-	1,3	2,2	2,9	4,2
<b>İğne</b>	<i>Injectables</i>	-	-	-	-	-	-	0,5
<b>Bariyer</b>	<i>Barrier</i>	-	-	-	-	-	-	0,6
<b>Takvim</b>	<i>Periodic abstinence</i>	-	-	-	-	-	-	1,1
<b>Geri Çekme</b>	<i>Withdrawing</i>	18,0	23,6	22,0	30,1	31,1	28,1	24,4
<b>Diğer(*)</b>	<i>Other(*)</i>	5,8	2,6	12,0	7,3	10,1	1,3	0,6
<b>Korunan</b>	<i>People who use FP Meth.</i>	32,0	38,0	50,0	61,5	77,0	62,6	63,9
<b>Korunmayan</b>	<i>Peop.who do not use FP Meth.</i>	68,0	62,0	50,0	38,5	23,0	37,4	36,1

NOT: 15-49 yaş grubu kadınlar hedef alınmıştır.

(\*) Etkisiz Yöntemler dahildir.

(\*\*) 1993 yılında yapılan araştırmada önceki yıllardan farklı bir hesaplama yöntemi kullanılmıştır

(\*\*\*) 1998 Türkiye Nüfus ve Sağlık Araştırması.

Note : Women at 15-49 age groups are aimed.

(\*) Inefficient Methods are included

(\*\*) Unlike previous years a different counting method is used in the research of 1993.

(\*\*\*) Demographic and Health Surveys of Turkey in 1998.

## FENİLKETONÜRİ TARAMA PROGRAMI FAALİYETLERİ

*Activities of Screening Programme of Phenylketonuria*

Yıl	İllerden Gelen Kan Örn. Say.	Fenilketonüri	Kalıcı Hiper- fenilalaninemi	Geçici Hiper- fenilalaninemi
<i>Years</i>	<i>Samples sent from provinces</i>	<i>Phenylketonuria (PKU)</i>	<i>Persistent Hyper phenylalaninamia</i>	<i>Tranzient hyper phenylalaninamia</i>
1990	90.631	18	5	11
1991	69.829	12	5	32
1992	74.331	7	8	63
1993	144.046	11	13	71
1994	281.982	33	23	101
1995	318.108	44	33	137
1996	480.908	48	30	127
1997	684.510	76	58	75
1998	723.114	92	49	52
1999	743.970	71	62	67
2000	816.227	96	40	39
2001	855.004	109	146	50
2002	855.004	99	92	70

(\*) Program ülke çapında yaygınlaştırılmıştır.

\*The program has been spreaded trough out the country

**İSHALLİ HASTALIKLARIN KONTROLU PROGRAMINDA  
TEDAVİ EDİLEN ÇOCUK SAYISI**

*Number of Children Treated at the Control Program  
of illnesses With Diarrhea*

<b>YILLAR</b>	<b>SAĞLIK KUR . GÖNDERİLEN ORS PAKETİ</b>	<b>İLLERDE DAĞITILAN ORS PAKETİ</b>	<b>TEDAVİ EDİLEN ÇOCUK</b>
<i>Years</i>	<i>ORS Packet Sent to Establishments of Health</i>	<i>ORS Packet distributed to provinces</i>	<i>Treated Children</i>
1985	232.000	358.270	113.255
1988	2.585.000	1.173.505	502.732
1989	1.222.000	1.145.637	556.951
1990	2.366.000	905.622	440.866
1991	867.000	752.179	439.204
1992	591.000	595.687	452.262
1993	595.000	374.273	503.813
1994	548.000	504.680	646.039
1995	617.500	405.815	655.472
1996	668.500	450.348	710.163
1997	293.500	428.218	295.138
1998	492.000	319.710	213.038
1999	574.559	282.682	171.686
2000	349.322	306.033	187.908
2001	256.550	283.476	176.269
2002	168.850	166.005	114.462

VEREM SAVAŐI DİSP. BİNA VE TİPLERİNE GÖRE DAĞILIMI, 2002  
Distribution of TBC Dispensaries By Type and Building, 2002

<b>DİSPANSER TİPİ</b>	<i>Type of Dispensary</i>	<b>SAYI</b> <i>Number</i>	<b>%</b>
<b>TOPLAM</b>	<b>Total</b>	<b>272</b>	<b>100</b>
-E (Eđitim ) Tipi	<i>E (Education) Type</i>	4	
-L (Laboratuvar) Tipi	<i>L (Laboratory) Type</i>	14	
-A (il ) Tipi	<i>A (Province) Type</i>	147	
-B (ilçe) Tipi	<i>B (District) Type</i>	107	
<b>KENDİ BİNASINDA</b>	<b>At Own Building</b>		
<b>TOPLAM</b>	<b>Total</b>	<b>184</b>	<b>67,6</b>
-E (Eđitim ) Tipi	<i>E (Education) Type</i>	2	
-L (Laboratuvar) Tipi	<i>L (Laboratory) Type</i>	11	
-A (il ) Tipi	<i>A (Province) Type</i>	94	
-B (ilçe) Tipi	<i>B (District) Type</i>	77	
<b>DERNEK BİNASINDA</b>	<b>At Association Building</b>		
<b>TOPLAM</b>	<b>Total</b>	<b>55</b>	<b>20,2</b>
-E (Eđitim ) Tipi	<i>E (Education) Type</i>	2	
-L (Laboratuvar) Tipi	<i>L (Laboratory) Type</i>	3	
-A (il ) Tipi	<i>A (Province) Type</i>	35	
-B (ilçe) Tipi	<i>B (District) Type</i>	15	
<b>KİRALIK veya DİĐER</b>	<b>At Hired or Other</b>		
<b>KURUM BİNALARINDA</b>	<b>Establishment Buildings</b>		
<b>TOPLAM</b>	<b>Total</b>	<b>33</b>	<b>12,1</b>
-E (Eđitim ) Tipi	<i>E (Education) Type</i>	0	
-L (Laboratuvar) Tipi	<i>L (Laboratory) Type</i>	0	
-A (il ) Tipi	<i>A (Province) Type</i>	18	
-B (ilçe) Tipi	<i>B (District) Type</i>	15	



## VEREMLİ HASTA SAYISI VE VEREM İNSİDANSI

*Number of Patients With Tuberculosis and Insidance of TBC*

YIL <i>Years</i>	TEDAVİDEKİ VEREMLİ SAYISI <i>Treatment no of patients with Tuberculosis</i>	BULUNAN YENİ VAKA SAYISI <i>Number of Cases Newly Found</i>	VEREM İNSİDANSI <i>Thousand Per Hundred Insidance of TBC (Yüzbinde)</i>
1960	37.998	8.772	31,88
1965	131.674	53.851	172,87
1970	153.565	44.694	126,53
1975	43.152	20.315	50,68
1980	38.121	23.210	52,23
1985	35.955	30.960	61,54
1990	27.426	24.941	44,00
1995	21.992	22.127	35,48
1999	19.531	18.418	27,00
2000	19.524	17.970	26,24
2001	16.807	18.038	26,60
2002	15.270	16.370	24,14

## VEREM SAVAŞ AŞI GRUPLARI VE DİSPANSERLERİNİN YAŞ GRUPLARINA GÖRE BCG AŞI UYGULAMALARI, 2002

*App.of Vaccines by TBC Vaccine Groups and  
Dispensaries According to Age Groups 2002*

YAŞ GRUBU <i>Age Groups</i>	TOPLAM <i>TOTAL</i>	GEZİCİ AŞI GRUBU <i>Itinerant Vaccination Group</i>	VEREM SAVAŞ DİSPANSERİ <i>TBC Dispensary</i>
<b>TOPLAM</b>	<b>636.589</b>	<b>148.176</b>	<b>488.413</b>
<b>0</b>	<b>341.158</b>	<b>2.331</b>	<b>338.827</b>
<b>1 - 4</b>	<b>29.573</b>	<b>12.688</b>	<b>16.885</b>
<b>5 - 9</b>	<b>248.495</b>	<b>132.923</b>	<b>115.572</b>
<b>10 - 14</b>	<b>14.048</b>	<b>205</b>	<b>13.843</b>
<b>15 +</b>	<b>3.315</b>	<b>29</b>	<b>3.286</b>

Not: Tüm Nüfusa Yapılan Aşı Sayısıdır.

*Note: Number of vaccines applied to whole population*

**VEREM SAVAŞ DİSPANSERLERİ ÇALIŞMALARI**  
*Activities of TBC Dispensaries*

<b>FAALİYETTÜRÜ</b>	<i>Type of Activities</i>	<b>2000</b>	<b>2001</b>	<b>2002</b>
Poliklinik Sayısı	<i>Numb. of Polyclinics</i>	1.830.987	1.525.824	1.949.522
Mikrofilm Taraması(*)	<i>Microfilm Search (*)</i>	1.738.634	1.466.125	1.874.060
Bakteriyolojik Muayene Sayısı	<i>Bacteriological Examination</i>	56.366	46.972	54.505
Bölge Lab.na Gönderilen	<i>Sent to Lab. of Region</i>	70.865	59.054	76.905
Yapılan Temaslı Muayenesi	<i>Suspicious Examination</i>	70.371	70.194	72.874
İlaçla Korumaya Alınan	<i>Patients Preserved W. Drug</i>	12.314	11.914	11.142

(\*) Gezici Ekip tarafından çekilen mikrofilm dahil.

(\*) *Microfilm taken by itinerant team is included*

**KANSER VAK'ALARININ YAŞ VE CİNSE GÖRE DAĞILIMI, 1999**

Distribution of Cancer Cases According to Age and Sex,1999

YAŞ GRUPLARI Age Groups	TOPLAM / Total		ERKEK / Male		KADIN / Female	
	Sayı Number	Insidans Incidence	Sayı Number	Insidans Incidence	Sayı Number	Insidans Incidence
<b>TOPLAM / Total</b>	25.942	39,41	16.023	48,30	5.051	30,38
0 - 4	342	5,17	205	6,08	137	4,21
5 - 9	313	5,54	189	5,65	124	3,87
10 - 14	266	4,00	154	4,52	112	3,44
15 - 19	353	5,22	180	5,21	173	5,23
20 - 24	408	6,26	215	6,48	193	6,16
25 - 29	507	8,79	244	8,31	263	9,57
30 - 34	739	14,46	346	13,35	393	15,75
35 - 39	1240	25,77	576	23,45	664	29,14
40 - 44	1767	44,46	916	88,5	851	45,46
45 - 49	2400	73,78	1.349	81,66	1.051	68,42
50 - 54	2810	111,02	1.720	135,97	1.090	90,08
55 - 59	3139	158,46	2.019	211,64	1.120	110,56
60 - 64	3284	184,49	2.254	269,94	1.030	109,34
65 - 69	3872	241,4	2.718	352,07	1.154	141,6
70 - 74	2701	260,46	1.805	394,97	896	167,79
75 +	1801	209,91	1.133	303,75	668	144,28

**TÜRKİYE'DE BÖLGELERE VE CİNSİYETE GÖRE KANSER VAKALARI, 1999**  
Cancer Cases According to Regions and Sex in Turkey,1999

BÖLGELER Regions	TOPLAM /	Total	ERKEK /	Male	KADIN /	Female
	Sayı Number	Insidans Incidence	Sayı Number	Insidans Incidence	Sayı Number	Insidans Incidence
<b>TOPLAM /Total</b>	<b>25.942</b>	<b>39.41</b>	<b>16.023</b>	<b>48.30</b>	<b>9.919</b>	<b>30.38</b>
<b>Marmara Bölgesi</b>	<b>7.878</b>	45.35	4.646	53.06	3.232	37.51
Marmara Region						
<b>Ege Bölgesi</b>	<b>3.418</b>	37.96	2.332	51.39	1.086	24.32
Aegean Region						
<b>Akdeniz Bölgesi</b>	<b>3.423</b>	39.83	2.073	47.86	1.350	31.67
Mediterranean Region						
<b>İç Anadolu Bölgesi</b>	<b>4.880</b>	44.78	2.851	51.91	2.029	37.54
Central Anatolia Region						
<b>Karadeniz Bölgesi</b>	<b>2.747</b>	34.70	1.810	45.37	937	23.86
Blacksea Region						
<b>Doğu Anadolu Bölgesi</b>	<b>2.302</b>	42.71	1.505	55.41	797	29.82
East Anatolia Region						
<b>Güneydoğu Anadolu Bölg.</b>	<b>1.249</b>	18.79	776	23.16	473	14.35
Southeast Anatolia Region						
<b>Adresi Bilinmeyenler</b>	<b>45</b>	0.06	30	0.09	15	0.05
Unknown Addresses						



**KADINLARDA EN ÇOK GÖRÜLEN  
ON KANSER TÜRÜ, 1999**  
*The Most Frequent Ten Cancers In Females, 1999*

<b>ORGANLAR</b>	<i>Organs</i>	<b>VAK'A</b>		<b>İNSİDANS</b>
		<i>Case</i>	<i>%</i>	<b>(Yüzbinde)</b> <i>Incidence</i> <i>(Per hundred thousand)</i>
<b>TOPLAM</b>	<b>TOTAL</b>	<b>6.577</b>	<b>100</b>	<b>30.38</b>
Meme	<i>Breast</i>	2.390	24.1	7.32
Mide	<i>Stomach</i>	693	6.99	2.12
Yumurtalık	<i>Ovary</i>	556	5.61	1.70
Deri	<i>Skin</i>	684	6.9	2.10
Kolon	<i>Colon</i>	419	4.22	1.28
Akciğer	<i>Lung</i>	404	4.07	1.24
Serviks	<i>Cervix</i>	310	3.13	0.95
Beyin	<i>Brain</i>	349	3.52	1.07
Kemik iliği	<i>Bone Marrow</i>	391	3.94	1.20
Rektum	<i>Rectum</i>	381	3.84	1.17
Diğerleri	<i>Others</i>	3.342	33.69	10.24

**ERKEKLERDE EN ÇOK GÖRÜLEN  
ON KANSER TÜRÜ, 1999**  
*The Most Frequent Ten Cancers In Males, 1999*

<b>ORGANLAR</b>	<i>Organs</i>	<b>VAK'A</b>		<b>İNSİDANS</b>
			<b>%</b>	<b>(Yüzbinde)</b> <i>Incidence</i> <i>(Per hundred thousand)</i>
<b>TOPLAM</b>	<b>TOTAL</b>	<b>16.023</b>	<b>100</b>	<b>48,30</b>
Akciğer	<i>Lung</i>	4.707	29.38	14,19
Mide	<i>Stomach</i>	1.315	8.21	3,96
Mesane	<i>Bladder</i>	1.165	7.27	3,51
Larenks	<i>Larynx</i>	900	5.62	2,71
Deri	<i>Skin</i>	804	5.02	2,42
Prostat	<i>Prostate</i>	836	5.22	2,52
Kemik iliği	<i>Bone Marrow</i>	573	3.58	1,73
Kolon	<i>Colon</i>	558	3.48	1,68
Beyin	<i>Brain</i>	545	3.40	1,64
Rektum	<i>Rectum</i>	451	2.81	1,36
Diğerleri	<i>Others</i>	4.169	26.02	12,57

TÜRKİYE'DE KANSER VAKALARININ İLLERE GÖRE DAĞILIMI, 1999  
Distribution of Cancer Cases According to Provinces in Turkey, 1999

İLLER Provinces	TOPLAM / Total		ERKEK / Male		KADIN / Female	
	Sayı Number	İnsidans Incidence	Sayı Number	İnsidans Incidence	Sayı Number	İnsidans Incidence
<b>TOPLAM</b> Total	<b>25.942</b>	<b>39.41</b>	<b>16.023</b>	<b>48.30</b>	<b>9.919</b>	<b>30.38</b>
ADANA	111	4.88	69	6.01	42	3.72
ADIYAMAN	94	14.13	65	19.39	29	8.79
AFYON	201	23.57	122	28.38	79	18.67
AĞRI	126	28.39	82	36.65	44	19.98
AMASYA	103	30.97	65	38.77	38	23.03
ANKARA	2.391	63.65	1.392	73.52	999	53.61
ANTALYA	1.971	123.09	1186	146.96	785	98.84
ARTVİN	101	60.10	62	73.20	39	46.79
AYDIN	374	39.24	270	56.21	104	22.00
BALIKESİR	488	46.41	335	63.22	153	29.34
BİLECİK	60	30.49	42	42.34	18	18.44
BİNGÖL	91	36.27	57	45.08	34	27.32
BITLİS	142	38.18	96	51.21	46	24.94
BOLU	175	30.52	117	40.48	58	20.39
BURDUR	271	106.94	182	142.50	89	70.81
BURSA	1.912	90.33	1.184	110.98	728	69.34
ÇANAKKALE	201	45.94	121	54.87	80	36.86
ÇANKIRI	95	35.23	57	41.93	38	28.41
ÇORUM	205	34.53	124	41.45	81	27.51
DENİZLİ	493	55.45	291	64.94	202	45.81
DIYARBAKIR	315	22.73	206	29.49	109	15.86
EDİRNE	231	56.16	160	77.18	71	34.80
ELAZIĞ	332	66.71	203	80.94	129	52.26
ERZİNCAN	66	23.80	43	30.76	23	16.72
ERZURUM	506	65.43	346	88.77	160	41.71



TÜRKİYE'DE KANSER VAKALARININ İLLERE GÖRE DAĞILIMI, 1999  
Distribution of Cancer Cases According to Provinces in Turkey, 1999

İLLER Provinces	TOPLAM / Total		ERKEK / Male		KADIN / Female	
	Sayı Number	Insidans Incidence	Sayı Number	Insidans Incidence	Sayı Number	Insidans Incidence
ESKİŞEHİR	251	35.98	121	34.42	130	37.57
GAZİANTEP	194	15.04	117	18.00	77	12.04
GİRESUN	149	32.09	106	45.29	43	18.67
GÜMÜŞHANE	35	24.85	27	38.04	8	11.45
HAKKARİ	61	25.71	45	37.63	16	13.60
HATAY	137	10.72	80	12.42	57	8.99
İSPARTA	237	45.31	162	61.46	75	28.91
İÇEL	436	25.52	241	27.99	195	23.01
İSTANBUL	4.305	43.16	2.364	47.02	1.941	39.23
İZMİR	1.336	39.69	963	56.76	373	22.34
KARS	117	43.29	75	55.06	42	31.33
KASTAMONU	118	35.27	86	51.00	32	19.28
KAYSERİ	389	36.69	217	40.61	172	32.71
KIRKLARELİ	160	50.50	102	63.88	58	36.91
KIRŞEHİR	105	45.41	59	50.62	46	40.11
KOCAELİ	226	17.47	142	21.78	84	13.09
KONYA	531	25.73	313	30.09	218	21.29
KÜTAHYA	263	42.88	175	56.61	88	28.92
MALATYA	267	36.23	161	43.35	106	29.00
MANİSA	402	30.53	275	41.43	127	19.34
K.MARAŞ	219	22.98	125	26.02	94	19.89
MARDİN	90	13.36	64	18.85	26	7.78
MUĞLA	228	32.64	164	46.58	64	18.47
MUŞ	117	26.89	81	36.94	36	18.68
NEVŞEHİR	103	34.70	60	40.11	43	29.21
NİĞDE	88	27.01	47	28.63	41	25.38
ORDU	199	21.70	150	32.45	49	10.77

**TÜRKİYE'DE KANSER VAKALARININ İLLERE GÖRE DAĞILIMI, 1999**  
Distribution of Cancer Cases According to Provinces in Turkey, 1999

İLLER Provinces	TOPLAM / Total		ERKEK / Male		KADIN / Female	
	Sayı Number	İnsidans Incidence	Sayı Number	İnsidans Incidence	Sayı Number	İnsidans Incidence
RİZE	127	47.40	73	54.06	54	40.64
SAKARYA	90	11.22	61	15.09	29	7.29
SAMSUN	540	45.04	345	57.10	195	32.79
SİİRT	46	17.66	31	23.61	15	11.61
SINOP	126	58.93	79	73.31	47	44.32
SIVAS	466	65.74	284	79.49	182	51.76
TEKİRDAĞ	162	27.60	111	37.53	51	17.52
TOKAT	229	30.08	145	37.79	84	22.25
TRABZON	275	35.98	207	53.73	68	17.94
TUNCELİ	40	47.16	21	49.12	19	45.16
Ş. URFA	360	25.70	200	28.33	160	23.03
UŞAK	121	38.55	72	45.52	49	31.48
VAN	340	42.57	226	56.15	114	28.78
YOZGAT	197	31.94	125	40.21	72	23.53
ZONGULDAK	200	30.79	121	36.96	79	24.52
AKSARAY	108	30.24	79	43.89	29	16.37
BAYBURT	33	34.46	18	37.30	15	51.58
KARAMAN	48	21.75	33	29.67	15	13.70
KIRIKKALE	108	37.03	64	43.53	44	30.41
BATMAN	69	15.16	47	20.49	22	9.75
ŞİRNAK	61	17.46	34	19.31	27	15.58
BARTIN	59	30.17	44	44.64	15	15.46
ARDAHAN	51	67.31	40	104.75	11	29.27
İĞDIR	46	33.95	29	42.46	17	25.29
YALOVA	43	23.28	24	25.78	19	20.74
KARABÜK	65	26.60	34	27.61	31	25.58
KİLİS	20	11.98	12	14.26	8	9.66
OSMANİYE	41		28		13	
DÜZCE	8		7		1	
Bilinmeyen Unknown	45	0.07	30	0.09	15	0.05

**SITMA SAVAŞINDA SÜRVEYANS HİZMETLERİ**  
*Surveillance Services at Malaria Control and Applications*

<b>YIL</b>	<b>ALINAN KAN</b>	<b>SITMALI SAYISI</b>	<b>KORUMA TEDAVİSİNE ALINAN</b>
<i>Years</i>	<i>Taken Blood</i>	<i>Num. of Patient With Malaria</i>	<i>Preventive Treatment</i>
<b>1990</b>	2.209.298	8.680	310.626
<b>1995</b>	1.839.521	82.096	248.976
<b>1998</b>	1.654.962	36.842	128.347
<b>1999</b>	1.605.275	20.963	99.031
<b>2000</b>	1.597.290	11.432	16.716
<b>2001</b>	1.550.521	10.812	7.911
<b>2002</b>	1.320.010	10.224	29.479

**SITMA SAVAŞINDA KALICI EVİÇİ ENSEKTİSİT UYGULAMALARI**  
*Permanent insecticide applications into houses at Malaria Control*

<b>YIL</b>	<b>LOKALİTE</b>	<b>KORUNAN HANE</b>	<b>KORUNAN NÜFUS</b>	<b>ENSEKTİSİT UYG. ALAN (m<sup>2</sup>)</b>
<i>Years</i>	<i>Locality</i>	<i>Preserved Home</i>	<i>Preserved Population</i>	<i>Insecticide Applied Zone</i>
<b>1990</b>	1.305	127.039	648.162	29.114.100
<b>1995</b>	998	175.255	1.675.230	51.345.671
<b>1998</b>	12.936	63.858	449.842	10.756.015
<b>1999</b>	8.920	45.300	641.751	14.128.000
<b>2000</b>	13.115	61.000	783.300	22.120.346
<b>2001</b>	1.580	31.600	189.600	9.480.000
<b>2002</b>	3.575	82.400	504.400	20.080.000

**GÜNEYDOĞU ANADOLU PROJESİ (GAP) İLLERİ  
SITMA KONTROL ÇALIŞMALARI**

*Activities of Malaria Cont. at Provinces of South East Anatolia Project*

İL /	Province	A : Alınan Kan Taken Blood		B: Sıtmalı Vak'a Cases With Malaria		
		1990	1995	2000	2001	2002
ADİYAMAN	A	55.193	69.269	36.512	40.224	36.997
	B	68	341	3	11	53
DİYARBAKIR	A	161.708	167.359	100.562	92.849	88.270
	B	1.184	26.912	2.581	2.674	3.458
GAZİANTEP (*)	A	64.737	71.744	5.681	62.867	42.992
	B	173	609	22	37	68
MARDİN	A	64.667	37.980	31.285	24.005	17.578
	B	746	2.901	581	577	482
SİİRT	A	85.715	31.385	18.798	16.350	15.087
	B	862	4.364	235	187	155
ŞANLIURFA	A	128.698	119.226	122.838	143.127	110.533
	B	786	6.377	575	1.117	1.244
BATMAN	A	-	79.427	83.560	78.312	56.198
	B	-	22.167	5.594	4.876	3.866
ŞIRNAK	A	-	26.892	15.821	26.796	24.579
	B	-	2.443	164	348	200
KİLİS	A	-	(*)	4.309	3.378	2.690
	B	-	(*)	-	4	1

(\*) Kilis ili Gaziantep ilinde gösterilmiştir.

(\*) Kilis province is included into Gaziantep.

**TAHSİL OLUNAN GEMİ SAĞLIK RESMİ**  
*Gross Income of Ship Health Tax*

<b>YIL</b>	<b>MİKTAR (TL)</b>
Years	Quantity (Turkish Lira)
1925	463.100
1935	726.465
1945	109.205
1955	1.028.829
1965	6.599.945
1975	18.582.714
1985	3.870.174.377
1990	31.448.039.720
1992	97.379.672.000
1993	161.706.625.000
1994	295.936.164.000
1995	592.080.179.000
1996	1.190.440.266.000
1997	2.635.935.238.000
1998	5.741.943.458.000
1999	10.573.100.256.000
2000	16.878.986.360.000
2001	26.852.712.192.000
2002	42.522.587.293.000

**KARA HUDUT KAPILARINDA SAĞLIK HİZMETİ VERİLEN YOLCU, VASITA VE CENAZE SAYILARI***Number of Passengers, Vehicle and Funerals Given Health Services at the Land Border Gate*

<b>YIL</b> <i>Years</i>	<b>YOLCU / Passenger</b>		<b>VASITA / Vehicle</b>		<b>CENAZE / Funeral</b>	
	<b>GİRİŞ</b> <i>Entering</i>	<b>ÇIKIŞ</b> <i>Exit</i>	<b>GİRİŞ</b> <i>Entering</i>	<b>ÇIKIŞ</b> <i>Exit</i>	<b>GİRİŞ</b> <i>Entering</i>	<b>ÇIKIŞ</b> <i>Exit</i>
<b>1990</b>	3.155.361	3.052.542	948.672	1.017.814	110	20
<b>1992</b>	4.604.397	3.802.826	827.036	798.847	80	89
<b>1993</b>	2.316.186	2.265.107	514.655	508.701	69	45
<b>1994</b>	2.095.851	1.673.039	468.111	414.775	75	52
<b>1995</b>	1.709.918	1.311.231	418.193	311.161	85	52
<b>1997</b>	1.890.471	1.412.770	422.683	332.703	105	132
<b>1998</b>	1.970.247	1.464.261	453.440	336.324	74	142
<b>1999</b>	1.889.803	1.500.343	446.322	331.566	88	120
<b>2000</b>	1.633.832	1.454.261	511.969	404.461	90	97
<b>2001</b>	1.699.658	1.707.374	452.262	356.327	102	90
<b>2002</b>	2.002.774	1.375.540	508.183	-	92	107

**SAĞLIK HİZMETİ VERİLEN HACI ADAYLARININ YILLARA VE GİDİŞ YOLUNA GÖRE DAĞILIMI**  
*Distribution of Hadji Candidates Applied Health Services by Years and Departure Ways*

YIL Years	TOPLAM / Total		HAVA YOLU/ By Airway		KARA YOLU / By Highway		
	GİDEN HACI ADAYLARI Hadji Candidates Leaving	DÖNEN HACILAR Hadji Coming Back	GİDEN HACI ADAYLARI Hadji Candidates Leaving	DÖNEN HACILAR Hadji Coming Back	GİDEN HACI ADAYLARI Hadji Candidates Leaving	DÖNEN HACILAR Hadji Coming Back	
	1990	50.409	54.451	17.132	17.744	33.277	36.707
	1992	80.275	87.289	80.275	85.282	-	2.007
1993	73.894	74.855	73.895	73.994	-	861	
1994	62.643	62.571	62.643	62.571	-	-	
1995	64.704	70.798	64.704	70.798	-	-	
1997	68.113	71.739	68.113	71.739	-	-	
1998	75.236	75.929	75.236	75.929	-	-	
1999	67.329	78.953	67.329	78.953	-	-	
2000	66.943	67.167	66.943	67.167	-	-	
2001	111.149	111.189	111.149	111.149	-	-	
2002	96.708	97.419	96.708	97.419	-	-	

**BOĞAZLARDA VE DİĞER LİMANLARDA SAĞLIK KONTROLU  
UYGULANAN GEMİLER**

*Health Control Applied Ships at the Straits and Other Harbors*

<b>YIL</b>	<b>TOPLAM</b>	<b>SERBEST GEÇEN GEMİ SAYISI</b>	<b>TRANSİT GEÇEN GEMİ SAYISI</b>
<i>Years</i>	<i>Total</i>	<i>Number of Free Passing Ships</i>	<i>Number of Transit Passing Ships</i>
<b>1990</b>	47.429	38.891	8.538
<b>1992</b>	64.620	48.065	16.555
<b>1993</b>	72.770	55.052	17.718
<b>1994</b>	61.190	43.560	17.630
<b>1995</b>	66.860	48.964	17.896
<b>1996</b>	87.861	74.580	13.281
<b>1997</b>	85.695	74.835	10.860
<b>1998</b>	102.666	88.053	14.613
<b>1999</b>	94.160	81.555	12.605
<b>2000</b>	110.552	95.158	15.394
<b>2001</b>	127.149	105.882	21.267
<b>2002</b>	107.723	93.870	13.853

**HAVALİMANLARINDA SAĞLIK HİZMETİ VERİLEN UÇAK,  
MÜRETTEBAT VE YOLCU SAYILARI**

*Number of Crews and Passengers Who are Given  
Health Services at the Airports*

<b>YILLAR</b>	<b>UÇAK</b>	<b>MÜRETTEBAT</b>	<b>YOLCU</b>
<i>Years</i>	<i>Plane</i>	<i>Crew</i>	<i>Passengers</i>
<b>1990</b>	17.703	125.185	1.894.879
<b>1992</b>	39.157	156.687	2.934.137
<b>1993</b>	24.073	170.493	2.490.868
<b>1994</b>	23.164	173.807	2.529.750
<b>1995</b>	26.545	201.631	3.074.813
<b>1997</b>	28.389	213.033	3.576.106
<b>1998</b>	24.374	167.995	2.859.623
<b>1999</b>	29.377	183.398	3.427.891
<b>2000</b>	36.386	277.963	6.304.247
<b>2001</b>	79.061	468.241	9.858.771
<b>2002</b>	106.360	736.445	18.258.879



**TÜRKİYE'DE YILLARA GÖRE İLAÇ VE İLAÇ HAMMADDE İTHALATI***Imports of drug and drug raw material by years in Turkey*

(ABD \$ - USA \$)

<b>YILLAR</b>	<b>TOPLAM</b>	<b>HAMMADDE</b>	<b>MAMÜL İLAÇ</b>
<i>Years</i>	<i>Total</i>	<i>Raw Material</i>	<i>Manufactured Drug</i>
1990	470.114.087	386.257.785	83.856.302
1994	489.174.620	371.174.620	118.000.000
1995	729.565.587	565.785.587	163.780.000
1996	978.504.000	716.755.000	261.749.000
1997	981.953.471	667.728.360	314.225.111
1998	1.180.592.194	769.378.609	411.213.585
1999	1.242.129.545	808.003.771	434.125.774
2000	1.511.000.000	828.000.000	683.000.000
2001	1.424.364.320	778.142.360	646.221.960
2002	1.893.186.633	1.037.128.998	856.057.635

**TÜRKİYE'DE YILLARA GÖRE İLAÇ VE İLAÇ HAMMADDE İHRACATI***Export of drug and drug raw material by years in Turkey*

(ABD \$ - USA \$)

<b>YILLAR</b>	<b>TOPLAM</b>	<b>HAMMADDE</b>	<b>MAMÜL İLAÇ</b>
<i>Years</i>	<i>Total</i>	<i>Raw Material</i>	<i>Manufactured Drug</i>
1990	89.844.487	23.029.150	66.815.337
1994	104.407.117	45.033.327	59.373.790
1995	94.363.941	47.701.704	46.662.237
1996	105.056.699	56.278.804	48.777.895
1997	97.645.876	38.754.528	58.891.348
1998	128.706.406	60.679.175	68.027.235
1999	114.970.686	78.764.111	36.206.575
2000	140.000.000	69.000.000	71.000.000
2001	131.990.070	82.905.490	49.084.580
2002	179.544.000	93.907.000	85.637.000

**SAĞLIK BAKANLIĞINCA YAPILAN İLAÇ ÜRETİM  
YERLERİ DENETİMİ**

*Control of Drug Production Placeses By Ministry of Health*

<b>YILLAR</b>	<b>ÜRETİM YERİ SAYISI</b>	<b>DENETİM SAYISI</b>	<b>KISMEN KAPATILAN</b>	<b>TAMAMEN KAPATILAN</b>
<i>Years</i>	<i>Number of Production Placeses</i>	<i>Number of Control</i>	<i>Partially Closed</i>	<i>Completely Closed</i>
1980	120	3	-	-
1981	120	10	-	-
1984	123	124	10	7
1985	126	236	14	31
1986	119	247	8	39
1987	114	92	8	14
1988	114	167	5	21
1989	112	122	4	24
1990	105	141	5	18
1991	108	63	3	6
1992	109	90	5	9
1993	106	77	4	6
1994	104	81	4	5
1995	106	100	3	8
1996	92	137	-	19
1997	93	40	1	3
1998	85	173	1	9
1999	84	103	3	3
2000	86	192	-	4
2001	86	76	-	5
2002	136	119	-	5

**SAĞLIK BAKANLIĞINCA YAPTIRILAN  
PİYASA İLAÇ ANALİZ SONUÇLARI**  
*Results of Market Drug Analysis By Ministry of Health*

<b>YILLAR</b>	<b>TOPLAM</b>	<b>UYGUN</b>	<b>KISMEN KUSURLU</b>	<b>KUSUR %</b>
<i>Years</i>	<i>Total</i>	<i>Suitable</i>	<i>Partially Defective</i>	<i>Percentage of Defect</i>
<b>1975</b>	921	734	184	20,0
<b>1980</b>	2.165	1.726	439	20,3
<b>1985</b>	1.911	1.777	134	7,0
<b>1990</b>	1.047	999	48	4,6
<b>1994</b>	712	683	29	4,6
<b>1995</b>	476	445	31	6,3
<b>1996</b>	435	403	32	7,3
<b>1997</b>	398	384	14	3,5
<b>1998</b>	571	544	27	4,7
<b>1999</b>	546	530	16	2,9
<b>2000</b>	259	246	13	5,0
<b>2001</b>	183	175	8	4,4
<b>2002</b>	138	136	2	1,4

NOT : Dünya kusur ortalaması % 8 dir.  
Note: Average of World Defect is % 8

**SAĞLIK MESLEK LİSELERİNİN KURUMLARA DAĞILIMI**  
*Distribution of Health Professional High Schools By Establishments*

2002-2003 Edu. Year)

<b>KURUMU</b>	<b>Establishment</b>	<b>OKUL SAYISI</b> <i>Number of Schools</i>	<b>ÖĞRENCİ / SAYI</b> <i>Student Number</i>	<i>Student %</i>
<b>TOPLAM</b>	<b>Total</b>	289	37.758	100
<b>Sağlık Bakanlığı</b>	<i>Ministry of Health</i>	285	37.136	98
<b>Milli Eğitim Bakanlığı</b>	<i>Ministry of Nati.Educ.</i>	3	507	1,3
<b>Kızılay</b>	<i>Red Crescent</i>	1	115	0,3

**SAĞLIK BAKANLIĞI SAĞLIK MESLEK LİSELERİ ÖĞRENCİLERİNİN  
BÖLÜMLERE GÖRE DAĞILIMI, 2002**

*Distribution of Students of Health Professional High Schools According to Sections, 2002*

<b>BÖLÜMÜ</b>	<b>Sections</b>	<b>TOPLAM Total</b>	<b>YATILI Boarder</b>	<b>GÜNDÜZLÜ Day Student</b>	<b>PANSİYONER Pensioner</b>
<b>TOPLAM</b>	<b>Total</b>	<b>37.136</b>	<b>187</b>	<b>36.522</b>	<b>427</b>
<b>Tıbbi Sekreterlik</b>	<i>Medical Secretary</i>	8.072	2	7.825	245
<b>Hemşire</b>	<i>Nurse</i>	2.913	-	2.911	2
<b>Acil Tıp.Teknisyeni</b>	<i>Emergency Medical Tech.</i>	13.849	116	13.635	98
<b>Sağlık Memuru</b>	<i>Sanitarian</i>	493	1	483	9
<b>Ebe</b>	<i>Midwife</i>	3.944	1	3.939	4
<b>Laboratuvar</b>	<i>Laboratory</i>	1.823	33	1.774	16
<b>Çevre Sağlığı</b>	<i>Environmental Health</i>	1.642	1	1.622	19
<b>Radyoloji</b>	<i>Radiology</i>	1.967	4	1.943	20
<b>Anestezi</b>	<i>Anaesthesia</i>	1.998	25	1.959	14
<b>Anadolu Hemşirelik</b>	<i>Anatolia Nursing</i>	-	-	-	-
<b>Diş Protez</b>	<i>Dental Prosthesis</i>	310	4	306	-
<b>Ortopedi</b>	<i>Orthopedics</i>	125	-	125	-

**SAĞLIK BAKANLIĞI SAĞLIK MESLEK LİSELERİNİN GELİŞİMİ***Development of Health Professional High Schools at Ministry of Health*

<b>OKUL/ÖĞRENCİ</b>	<i>School/Student</i>	<b>1996-97</b>	<b>1997-98</b>	<b>1998-99</b>	<b>1999-2000</b>	<b>2000-2001</b>	<b>2001-2002</b>	<b>2002-2003</b>
<b>OKUL SAYISI/</b>	<i>Num. of School</i>							
TOPLAM	<i>Total</i>	320	321	337	351	287	285	285
İL	<i>Province</i>	99	101	115	125	65	67	61
İLÇE	<i>District</i>	221	220	222	226	222	218	224
<b>ÖĞRENCİ</b>								
<b>SAYISI /</b>	<i>Num. of Students</i>							
TOPLAM	<i>Total</i>	59.626	52.407	54.226	52.302	43.037	39.404	37.136
İL	<i>Province</i>	20.903	16.153	14.979	14.263	12.227	11.625	12.895
İLÇE	<i>District</i>	38.723	36.254	39.247	38.039	30.810	27.779	24.241

**SAĞLIK BAKANLIĞI SAĞLIK MESLEK LİSELERİNİN ÖĞRENCİ DURUMU, 2002***Status of Students in Health Professional High Schools at Ministry of Health, 2002*

<b>BÖLÜMÜ</b>	<i>Section</i>	<b>TOPLAM</b> <i>Total</i>	<b>1.Sınıf</b> <i>I.Class</i>	<b>2.Sınıf</b> <i>2.Class</i>	<b>3.Sınıf</b> <i>3.Class</i>	<b>4.Sınıf</b> <i>4.Class</i>
<b>TOPLAM</b>	<b>Total</b>	<b>37.136</b>	<b>11.839</b>	<b>7.308</b>	<b>8.060</b>	<b>9.929</b>
Tıbbi Sekreterlik	<i>Medical Secretary</i>	8.072	1.547	1.296	1.834	3.395
Hemşirelik	<i>Nurse</i>	2.913	2.031	880	-	2
Acil Tıp Teknisyeni	<i>Emergency Medical Technician</i>	13.849	3.228	2.474	4.083	4.064
Sağlık Memurluğu	<i>Sanitarian</i>	493	356	137	-	-
Ebelik	<i>Midwife</i>	3.944	2.317	1.626	-	1
Laboratuvar Tekn.	<i>Laboratory Technician</i>	1.823	399	185	630	609
Çevre Sağlığı Tekn.	<i>Environm. Health Tech.</i>	1.642	299	196	389	758
Radyoloji Tekn.	<i>Radiology Technician</i>	1.967	723	207	534	503
Anestezi Tekn.	<i>Anasthesia Technician</i>	1.998	864	251	434	449
Anadolu Hemşirelik	<i>Anatolia Nursing</i>	-	-	-	-	-
Diş Protez Tekn.	<i>Dental Prosthesis Tech.</i>	310	48	44	112	106
Ortopedi Tekn.	<i>Orthopedic Technician</i>	125	27	12	44	42

**SAĞLIK BAKANLIĞI SAĞLIK MESLEK LİSELERİ YÖNETİCİ VE  
ÖĞRETMENLERİNİN BRANŞLARA DAĞILIMI, 2002**

*Distribution of Administrators and Teachers of Health Professional  
High Schools By Branches, 2002*

<b>BRANŞ</b>	<b>BRANCHES</b>	<b>KADRO Staff</b>	<b>MEVCUT Existing</b>
<b>YÖNETİCİLER</b>	<b>ADMINISTRATORS</b>		
Okul Müdürü	Manager	285	247
Meslek Dersi Öğr.	Professions		93
Kültür Dersi Öğr.	Cultures		154
Müdür Yardımcısı	Assistant Manager		362
Meslek Dersi Öğr.	Professions		159
Kültür Dersi Öğr.	Cultures		203
<b>MESLEK DERSİ ÖĞR. TOPL.</b>	<b>Total of Profession Les. Teacher</b>	<b>4.314</b>	<b>3.313</b>
Ana ve Çocuk Sağlığı	Mother and Child Health	610	919
Medikal Bakım	Medical Care	542	1.381
Toplum Sağlığı	Public Health	315	577
Çevre Sağlığı	Environmental Health	148	141
Diğer Meslek Dersleri	Other Profession Lesson	2.699	295
<b>KÜLTÜR DERSİ ÖĞR. TOPL.</b>	<b>Total of Cultural Les. Teacher</b>	<b>3.014</b>	<b>1.535</b>
Türkçe	Turkish	310	237
Matematik	Mathematics	415	236
Fen	Science		117
Sosyal	Social		53
Yabancı Dil	Foreign Language	287	113
Din Kültürü	Religion Culture	286	182
Beden Eğitimi	Physical Training	286	130
Psikoloji-Sosyoloji	Psychologist-Sociology	286	38
Diğer Kültür Dersleri	Other Cultural Lessons	1.144	429



**SAĞLIK BAKANLIĞI DIŐINDAKİ DİĐER KURUMLARA BAĐLI SAĐLIK MESLEK LİSESİ**  
**ÖĐRENCİLERİNİN BÖLÜMLERE VE SINIFLARA GÖRE DAĐILIMI, 2002**

*Dist. of Students at Health Professional High Schools of Other Establishments by Sections and Classes*

<b>BÖLÜMÜ</b>	<i>Section</i>	<b>Ö Đ R E N C İ S A Y I S I /</b>		<i>Number of Students</i>			
		<b>TOPLAM</b>	<b>Hazırlık</b>	<b>1.Sınıf</b>	<b>2.Sınıf</b>	<b>3.Sınıf</b>	<b>4.Sınıf</b>
		<i>Total</i>	<i>Preparation</i>	<i>1.Class</i>	<i>2.Class</i>	<i>3.Class</i>	<i>4.Class</i>
<b>TOPLAM</b>	<i>Total</i>	622	-	225	205	127	65
<b>Hemşirelik</b>	<i>Nurse</i>	275	-	105	72	55	43
<b>Lab.Teknisyeni</b>	<i>Lab. Technician</i>	172	-	45	53	52	22
<b>Acil Tıp Teknis.</b>	<i>Emergency Med.Tech.</i>	115	-	45	50	20	-
<b>Sađlık Memuru</b>	<i>Sanitarian</i>	60	-	30	30	-	-

**SAĞLIK BAKANLIĞI DIŞINDAKİ DİĞER KURUMLARA BAĞLI  
SAĞLIK MESLEK LİSELERİNİN ÖĞRENCİ DURUMU, 2002**

*Student State of Health Professional High Schools of Other Establishments, 2002*

<b>Okulun Adı /</b>	<b>School's name</b>	<b>Bölüm/</b>	<b>Section</b>	<b>Toplam</b>	<b>Haz.</b>	<b>1.Sınıf</b>	<b>2.Sınıf</b>	<b>3.Sınıf</b>	<b>4.Sınıf</b>
				<b>Total</b>	<b>Prep.</b>	<b>1.Class</b>	<b>1.Class</b>	<b>1.Class</b>	<b>1.Class</b>
<b>Toplam/</b>	Total			622	-	225	205	127	65
MEB Validebağ	Min.of Nat.Edu.Validebağ	Hemş.	Nurse	216	-	75	43	55	43
Kızılay	Red Crescent	Lab.	Lab.	60	-	15	20	25	-
		ATT.		55	-	15	20	20	-
MEB Kırıkkale Kan.SM.L.	Min of Nat Edu. K.Kale Kan.HPHS	Lab.	Lab.	112	-	30	33	27	22
MEB Çorum Osmancık	Min.of Nat.Edu.Osmancık	Lab.	Lab.	60	-	30	30	-	-
İsmail Karataş SML.	Health Profes.High Schools	Hemş.	Nurse	59	-	30	29	-	-
		S.M.	Lab.	60	-	30	30	-	-

**SAĞLIK BAKANLIĞI SAĞLIK MESLEK LİSELERİ BİNA MÜLKİYET DURUMU**  
*Status of Building Possession of Health Professional High Schools at Ministry of Health*

AİT OLDUĞU KURUM	<i>Establishments Pertained</i>	1990	1995	1998	1999	2000	2001	2002
<b>TOPLAM</b>	<i>Total</i>	235	323	337	351	287	285	285
<b>Sağlık Bakanlığı</b>	<i>Ministry of Health</i>	127	155	172	182	130	132	141
<b>Milli Eğitim Bakanlığı</b>	<i>Ministry of National Education</i>	55	62	73	68	68	63	57
<b>Belediye</b>	<i>Municipality</i>	28	36	28	29	28	27	26
<b>Kızılay</b>	<i>Red Crescent</i>	3	6	5	5	5	5	5
<b>Sos.Hiz.veÇoc.E.Kur.</b>	<i>Soc.Services and Child Protection Agency</i>	2	1	2	1	2	1	1
<b>İl Özel İdaresi</b>	<i>Province Special administration</i>	10	22	22	21	17	17	17
<b>Sos.Yard.veDay.Vakfı</b>	<i>Social Assistance and Solidarity Foundation</i>	4	17	17	18	17	18	16
<b>Kooperatif</b>	<i>Cooperative</i>	3	1	1	1	1	1	-
<b>TEK</b>	<i>Turkish Electricity Authority</i>	-	1	1	1	1	1	-
<b>Şahıs</b>	<i>Individual</i>	3	6	3	3	3	2	2
<b>Dernek</b>	<i>Association</i>	-	4	4	3	3	3	4
<b>Diğer</b>	<i>Other</i>	-	12	9	19	12	15	16

**AVRUPA BİRLİĞİ KONUSUNDA YURT İÇİ VE YURT DIŐI  
EĐİTİM PROGRAMLARINA KATILANLAR**

*Personnel Who Joined Education Programme About European  
Community Inside and Outside the Country*

(1989-Haziran 2003)

<b>EĐİTİM KONUSU</b>	<i>Subject of Education</i>	<b>Bitiren Completed</b>
<b>GENEL TOPLAM</b>	<b>General Total</b>	<b>496</b>
<b>YURT İÇİ EĐİTİM</b>	<b>Education Inside Country</b>	<b>480</b>
- Yabancı Dil Eđitimi	<i>Foreign Language Education</i>	151
İngilizce	<i>English</i>	141
Almanca	<i>German</i>	4
Fransızca	<i>French</i>	6
- Temel Eđitim	<i>Primary Education</i>	190
- Uzmanlık Eđitimi	<i>Speciality Education</i>	139
Sosyal Politikalar	<i>Social Politics</i>	20
Sanayi Politikaları	<i>Industrial Politics</i>	3
AT ve Uluslararası İlişk.P.	<i>EC and International Relations</i>	116
<b>YURT DIŐI EĐİTİM</b>	<b>Education Outside Country</b>	<b>16</b>
AT Komisyonunda Staj	<i>Training Period at Comm.of EC.</i>	8
Jean Monnet Bursu	<i>Jean Monnet Scholarship</i>	3
Avrupa Koleji	<i>Europe College</i>	5

**AVRUPA BİRLİĞİ YABANCI DİL EĞİTİM PROGRAMLARINI****TAMAMLAYANLARIN DAİRELERİNE GÖRE DAĞILIMI**

*Dist. of Personnel Who Completed the Foreign Language Education  
Programme of European Community by Departments*

**(1989 - Haziran 2003)**

<b>DAİRENİN ADI</b>	<i>Department</i>	<b>Ing. Eng.</b>	<b>Alm. Ger.</b>	<b>Fran. Fren.</b>
<b>TOPLAM</b>	<i>Total</i>	141	4	6
<b>Teftiş Kurulu Bşk.</b>	<i>Department of Inspection</i>	3		
<b>APK.Kurulu Bşk.</b>	<i>Res.Plan.Coord.Coun.</i>	1		
<b>Tem. Sağ.Hiz.Gn.Md</b>	<i>Gn.Dir.of Primary Health Care</i>	20	1	1
<b>Tedavi Hiz.Gen.Md.</b>	<i>Gn.Dir.of Curative Services</i>	2		
<b>Personel Gen.Müd.</b>	<i>Gn.Dir.of Personnel</i>	4		1
<b>AÇSAP Gen.Müd.</b>	<i>Gn.Dir.of MCH/FP</i>	7		
<b>İlaç ve Ecz.Gen.Md.</b>	<i>Gn.Dir.of Pharmacy and Pharm</i>	7		2
<b>Sağlık Eğt.Gen.Müd.</b>	<i>Gn.Dir.of Health Education</i>	7		
<b>İda.ve Ml.İşl.D.Bşk.</b>	<i>Dep.of Administ.and Finan Affairs</i>	5		
<b>Sıtma Sav.Dai.Bşk.</b>	<i>Dep.of Malaria Control</i>	2		
<b>Kanser Sav.Dai.Bşk.</b>	<i>Dep.of Cancer Control</i>	1		
<b>Verem Sav.Dai.Bşk.</b>	<i>Dep.of TBC Control</i>	2		
<b>Dış İş.Dai.Bşk.</b>	<i>Dep.of External Affairs</i>	6		
<b>ABK. Dai.Bşk.</b>	<i>Dep.of European Comm. Coord.</i>	9		1
<b>Hukuk Müşavirliği</b>	<i>Law Consultancy</i>	1		
<b>Sağlık Projesi</b>	<i>Health Project</i>	2		
<b>Ref.S.ve Hifz.M.B.</b>	<i>Ref.Saydam Inst.of Hygiene</i>	50	3	1
<b>Hud.ve Sah.Sağ.Gn.Md.</b>	<i>Gn.Dir.of Border and Marine</i>	1		
<b>Sağlık Müdürlüğü</b>	<i>Directorate of Health</i>	11		

**AVRUPA BİRLİĞİ TEMEL EĞİTİM VE UZMANLIK EĞ. PROG. KATILANLARIN DAİRELERİNE DAĞILIMI**  
*Dist.of Personnel Who Joined Primary Training And Speciality Programme at EC. Departments*

(1989 - Haziran 2003)

DAİRENİN ADI	Department	Temel Eğitim Primary Training	Uzmanlık Eğ. / Speciality Training		
			Sosyal Politika Social Policy	Sanayi Politika Industrial Policy	Uls. arası işk. Pol. Policy of Ext. Affairs
TOPLAM	Total	190	20	3	116
Teftiş Kurulu Bşk.	Department of Inspection	2	-	-	1
APK.Kurulu Başkanlığı	Res.Plan.Coord.Council	2	-	-	1
Temel Sağlık Hiz.Gn.Md.	Gn.Dir.of Primary Health Care	24	5	-	16
Tedavi Hizmetleri Gn.Md.	Gn.Dir.of Curative Services	7	-	-	3
Personel Genel Md.	Gn.Dir.of Personnel	6	-	-	4
AÇSAP Genel Md.	Gn.Dir.of MCH/FP	15	2	-	7
İlaç ve Eczacılık Gn.Md.	Gn.Dir.of Pharmacy and Pharm	13	3	1	4
Sağlık Eğitimi Gn.Md.	Gn.Dir.of Health Education	8	-	-	7
İda.ve Ml.İşl.Daire Bşk.	Dep.of Adminis.-Financial Affairs	5	1	-	3
Sıtma Sav.Daire Bşk.	Dep.of Malaria Control	3	-	-	3
Kanser Savaş Daire Bşk.	Dep.of Cancer Control	1	-	-	2
Verem Savaş Daire Bşk.	Dep of TBC Control	4	2	-	-
Dış İlişkiler Daire Bşk.	Dep.of External Affairs	6	-	-	1
APK Daire Bşk.	Dep.of Europe Community Coord.	10	1	-	9
R.S.ve Hıfzıssıhha Mrk. Bşk.	Ref.Say.Institute of Hygiene	54	5	2	36
Hudut ve Sah. Sağ.Gn.Md.	Gen.Dir.Border and Marine Health	1	-	-	2
Sağlık Projesi	Health Project	5	-	-	3
Hukuk Müşavirliği	Logal Consultancy	2	-	-	-
Sağlık Müdürlüğü	Dir.of Health	21	1	-	12
Bilgi İşlem Dai.Bşk.	Dep.of Information Processing	1	-	-	2

**AVRUPA BİRLİĞİ EĞT.PROG. DEVAM EDENLERİN DAİRELERİNE VE PROGRAMLARA DAĞILIMI, Haziran 2003**  
*Dist. of Personnel Attending Education Programme of EU by Departments And Programmes, June 2003*

<b>DAİRENİN ADI</b>	<i>Department</i>	<b>Yabancı Dil</b> <i>ForeignLanguage</i>			<b>Temel Eğitim</b> <i>Primary Education</i>	<b>AB ve Ulus. İlg. Pol. Policy of External Affairs</b>
		<b>İng. Eng.</b>	<b>Alm. Ger.</b>	<b>Fran. Fren.</b>		
<b>TOPLAM</b>	<i>Total</i>	<b>3</b>	<b>-</b>	<b>-</b>	<b>19</b>	<b>18</b>
APK Kurulu Başkanlığı	<i>Res. Plan. Coord. Council</i>					
Teftiş Kurulu Başkanlığı	<i>Department of Inspection</i>					1
Tedavi Hizmetleri Genel Müdürlüğü	<i>Gn. Dir. of Curative Services</i>	1			1	3
Personel Genel Müdürlüğü	<i>Gn. Dir. of Personnel</i>				1	1
AÇSAP Genel Müdürlüğü.	<i>Gn. Dir. of MCH/FP</i>					2
İlaç ve Eczacılık Genel Müdürlüğü	<i>Gn. Dir. of Pharmacy and Pharm.</i>				1	3
Kanser Savaş Daire Başkanlığı	<i>Dep. of Cancer Control</i>					
Sıtma Savaşı Daire Başkanlığı	<i>Dep. of Malaria Control</i>					
AB Koor Dai. Bşk.	<i>Dep. European Union Coord.</i>				1	
Refik Saydam Hıfzıssıhha Mrk. Bşk.	<i>Refik Saydam Institute of Hygiene</i>	2				
Hukuk Müşavirliği	<i>Legal consultancy</i>					1
Sağlık Eğitimi Gn. Md.	<i>Gn. Dir. of Health Education</i>					
Temel Sağ. Hiz. Gen. Md.	<i>Gn. Dai. of Primary Health Care</i>					1
Verem Savaş Dai. Bşk.	<i>Dep. of Tuberculosis Control</i>				3	2
Sağlık Projesi	<i>Health Project</i>					1
Sağlık Müdürlüğü	<i>Dir. of Health</i>				12	3

**SAĞLIK ALANINDA MEVCUT İKİLİ ANLAŞMALAR, 2002**  
*Current Bilateral Agreements in the Field Of Health, 2002*

ÜLKELER	Countries	TOPLAM	ANLAŞMA	PROTOKOL	MUTABAKAT	DİĞER
		Total	Agreement	Protocol	ZAPTI Conformity Minutes	Other
<b>TOPLAM</b>	<b>Total</b>	<b>39</b>	<b>25</b>	<b>8</b>	<b>5</b>	<b>1</b>
A.B.D.	<i>U.S.A.</i>	-	-	-	-	-
ARNAVUTLUK	<i>Albania</i>	1	1	-	-	-
AVUSTURYA	<i>Austria</i>	1	1	-	-	-
AZERBAJCAN	<i>Azerbaijan</i>	1	-	1	-	-
BELÇİKA	<i>Belgium</i>	1	-	-	-	1
BOSNA-HERSEK	<i>Bosnia-Herzegovina</i>	1	1	-	-	-
BULGARİSTAN	<i>Bulgaria</i>	1	-	1	-	-
CEZAYİR	<i>Algeria</i>	1	1	-	-	-
ÇİN HALK CUM.	<i>China</i>	3	1	1	1	-
DANİMARKA	<i>Denmark</i>	1	-	-	1	-
ETİYOPYA	<i>Ethiopia</i>	1	1	-	-	-
GÜRCİSTAN	<i>Georgia</i>	1	1	-	-	-
HIRVATİSTAN	<i>Croatia</i>	1	1	-	-	-
İRAK	<i>Iraq</i>	1	-	1	-	-
İRAN	<i>Iran</i>	2	-	-	2	-
İSRAIL	<i>Israel</i>	1	1	-	-	-
İSVEÇ	<i>Sweden</i>	1	-	-	1	-
KAZAKİSTAN	<i>Kazakhstan</i>	1	1	-	-	-
KIRGIZİSTAN	<i>Kyrgyz Rerublic</i>	1	1	-	-	-
KKTC	<i>Turkish Republic of Northern Cyprus</i>	2	1	1	-	-
KÜBA	<i>Cuba</i>	0	-	-	-	-
MACARİSTAN	<i>Hungary</i>	1	1	-	-	-
MAKEDONYA	<i>Macedonia</i>	1	1	-	-	-
MALTA	<i>Malta</i>	1	1	-	-	-
MEKSİKA	<i>Mexico</i>	1	1	-	-	-
MİSİR	<i>Egypt</i>	1	1	-	-	-
MOLDOVA	<i>Moldova</i>	2	1	1	-	-
ÖZBEKİSTAN	<i>Uzbekistan</i>	1	1	-	-	-
RUSYA FED.	<i>Russian Federation</i>	1	1	-	-	-
SLOVAKYA	<i>Slovakia</i>	1	1	-	-	-
SUDAN	<i>Sudan</i>	1	-	1	-	-
TACİKİSTAN	<i>Tajikistan</i>	1	1	-	-	-
TUNUS	<i>Tunisia</i>	1	1	-	-	-
UKRAYNA	<i>Ukraine</i>	2	1	1	-	-
YEMEN	<i>Yemen</i>	1	1	-	-	-



**YURT DIŐINA GİDEN SAĐLIK BAKANLIĐI PERSONELİ**  
*Personnel Who Has Gone to Foreign Countries at Ministry of Health*

<b>GENEL BÜTÇE İMKANLARIYLA /</b>		<i>General Budget's Opportunities</i>		
YIL	TOPLAM	SAĐLIK BAKANLIĐI	D.KAMU BURSU	HAC GÖREVLİSİ
<i>Year</i>	<i>Total</i>	<i>Ministry of Health</i>	<i>Other Public Scholar Ship</i>	<i>Pilgrimage Official</i>
1995	346	75	6	265
1997	385	74	19	292
1998	427	71	57	299
1999	425	101	15	309
2000	186	153	33	-
2001	157	125	32	-
2002	163	139	24	-

<b>DİĐER KURULUŐ İMKANLARIYLA/</b>		<i>By Other Establishment's Opportunities</i>		
YIL	TOPLAM	WHO	AVRUPA KONSEYİ	BM.UNICEF DIŐ KURULUŐ
<i>Year</i>	<i>Total</i>	<i>WHO</i>	<i>European Council</i>	<i>Ext.Establishment of UN.UNICEF</i>
1995	197	33	6	158
1997	129	22	4	103
1998	140	29	4	107
1999	106	32	5	69
2000	125	32	7	86
2001	243	46	5	192
2002	299	49	2	248

<b>KENDİ İMKANLARIYLA</b>		<i>/ By Own Opportunities</i>		
YIL	TOPLAM	BİLGİ GÖRGÜ	KONGRE SEMİNER	İHTİSAS
<i>Year</i>	<i>Total</i>	<i>Knowledge Experience</i>	<i>Congress Seminar</i>	<i>Speciality</i>
1995	319	101	210	8
1997	362	114	248	-
1998	331	70	261	-
1999	347	88	259	-
2000	344	56	288	-
2001	151	58	93	-
2002	75	72	3	-

**ÜLKEMİZİ ZİYARET EDEN SAĞLIK YETKİLİLERİ**  
*Health Competents Visiting Our Country*

<b>YIL</b>	<b>TOPLAM</b>	<b>SAĞLIK BAKANI</b>	<b>ÜST DÜZEY</b>	<b>UZMAN ve DİĞERLERİ</b>
<i>Years</i>	<i>Total</i>	<i>Health Minister</i>	<i>Top Level</i>	<i>Specialists and Others</i>
1990	1.417	9	-	1.408
1994	2.316	3	50	2.263
1995	3.351	4	1	3.346
1996	7.092	2	4	7.086
1997	3.419	23	10	3.386
1998	1.157	3	6	1.148
1999	1.635	2	-	1.633
2000	320	5	17	298
2001	418	2	2	414
2002	274	2	85	187

**ÜLKEMİZİ ZİYARET EDEN NÜKLEER GEMİLER VE PERSONELİ**  
*Nuclear Ships and Their Personnel Visiting Our Country*

<b>YIL</b>	<b>GEMİ</b>	<b>PERSONEL</b>
<i>Years</i>	<i>Ship</i>	<i>Personnel</i>
1990	109	42.959
1994	83	26.323
1995	87	21.544
1996	86	23.946
1997	70	13.791
1998	87	11.679
1999	102	4.298
2000	253	11.943
2001	97	5.379
2002	83	5.604

**SAĞLIK BAKANLIĞI SAĞLIK ULAŞTIRMA ARAÇLARININ**  
**CİNS VE YAŞLARINA GÖRE DAĞILIMI, 2002**  
*Distribution of Health Transportation Vehicles at Ministry of Health*  
*by Type and Age, 2002*

CİNSİ	Type	TOPLAM Total	Yaş Grupları /		Age Groups	
			0-4	5-9	10-14	15+
<b>TOPLAM</b>	<b>Total</b>	<b>6.952</b>	<b>2.396</b>	<b>1.369</b>	<b>2.230</b>	<b>951</b>
Binek	Mount	2242	488	699	635	420
Ambulans	Ambulance	3726	1787	294	1454	191
Minibüs	Minibus	365	45	129	55	136
Otobüs	Bus	90	21	9	19	41
Kamyon	Truck	121	17	31	20	53
Kamyonet	Small Truck	73	14	25	7	27
Pick-Up	Pick-up	183	23	96	20	44
Kar Aracı	Snow Vehicle	30	0	5	0	25
Traktör	Tractor	9	0	0	1	8
Çekici	Att.Truck	4	0	0	4	0
Motorsiklet	Motorcycle	99	1	81	12	5
Karavan	Caravan	3	0	0	2	1
Arazöz	Sprinkler Truck	1	0	0	1	0
Vinç	Forklift	6	0	0	0	6

**YENİ ALINAN VE HEK'E AYRILAN TAŞITLAR,2002**  
*Newly Bought and Out of Services Vehicles,2002*

<b>CİNSİ</b>	<i>Type</i>	<b>2001</b>	<b>Yeni Alınan</b> <i>Newly Bought</i>	<b>HeK'e Ayrılan</b> <i>Out of Services</i>	<b>Hibe</b> <i>Donotion</i>	<b>2002</b>
<b>TOPLAM</b>	<i>Total</i>	<b>6.910</b>	<b>274</b>	<b>257</b>	<b>25</b>	<b>6.952</b>
Binek	<i>Mount</i>	2.235	43	51	6	2.233
Ambulans	<i>Ambulance</i>	3.710	194	157	8	3.755
Minibüs	<i>Minibus</i>	364	23	32	4	359
Otobüs	<i>Bus</i>	77	11	1	1	88
Kamyon	<i>Truck</i>	119	3	4	1	119
Kamyonet	<i>Small Truck</i>	65	-	3	4	66
Pick-Up	<i>Pick-up</i>	188	-	7	-	181
Kar Aracı	<i>Snow Vehicle</i>	32	-	2	-	30
Traktör	<i>Tractor</i>	9	-	-	-	9
Çekici	<i>Att. Truck</i>	4	-	-	-	4
Motorsiklet	<i>Motorcycle</i>	98	-	-	1	99
Karavan	<i>Caravan</i>	3	-	-	-	3
Arazöz	<i>Sprinkler Truck</i>	1	-	-	-	1
Vinç	<i>Fokrlift</i>	5	-	-	-	5

**SAĞLIK BAKANLIĞI SAĞLIK ULAŞTIRMA ARAÇLARININ**  
**CİNS VE İLLERE GÖRE DAĞILIMI, 2002**  
*Distribution of Health Transportation Vehicles*  
*at Ministry of Health by Type and Provinces, 2002*

<b>İLLER</b> Provinces	<b>TOPLAM</b> Total	<b>Binek</b> Mount	<b>Ambulans</b> Ambulance	<b>Minibüs</b> Minibus	<b>Otobüs</b> Bus	<b>Kamyon</b> Truck	<b>Diğerleri</b> Others
<b>TOPLAM</b> Total	<b>6.952</b>	<b>2.242</b>	<b>3.726</b>	<b>365</b>	<b>90</b>	<b>121</b>	<b>408</b>
ADANA	185	49	51	9	2	4	70
ADİYAMAN	54	18	26	2	0	0	8
AFYON	122	29	89	3	1	0	0
AĞRI	71	16	44	1	0	0	10
AMASYA	66	20	42	1	0	1	2
ANKARA	318	114	148	36	6	4	10
ANTALYA	159	63	77	9	1	3	6
ARTVİN	55	25	27	2	1	0	0
AYDIN	100	33	60	5	1	0	1
BALIKESİR	121	45	71	2	2	0	1
BİLECİK	39	14	25	0	0	0	0
BİNGÖL	39	9	25	1	1	0	3
BİTLİS	36	16	18	0	0	0	2
BOLU	48	13	29	1	2	1	2
BURDUR	67	17	46	2	0	0	2
BURSA	127	52	61	7	2	2	3
ÇANAKKALE	57	16	36	4	0	0	1
ÇANKIRI	62	19	41	1	1	0	0
ÇORUM	106	36	63	3	1	1	2
DENİZLİ	85	24	54	3	3	0	1
DİYARBAKIR	98	40	34	9	0	3	12
EDİRNE	36	11	24	0	0	0	1
ELAZIĞ	62	20	36	1	1	1	3
ERZİNCAN	72	18	44	1	3	3	3
ERZURUM	153	44	77	7	5	6	14
ESKİŞEHİR	59	12	40	3	1	1	2

**SAĞLIK BAKANLIĞI SAĞLIK ULAŞTIRMA ARAÇLARININ**  
**CİNS VE İLLERE GÖRE DAĞILIMI, 2002**  
*Distribution of Health Transportation Vehicles*  
*at Ministry of Health by Type and Provinces, 2002*

(Devamı/Continued)

İLLER Provinces	TOPLAM Total	Binek Mount	Ambulans Ambulance	Minibüs Minibus	Otobüs Bus	Kamyon Truck	Diğerleri Others
GAZİANTEP	63	15	39	4	0	1	4
GİRESUN	80	21	51	3	2	1	2
GÜMÜŞHANE	46	16	28	1	0	0	1
HAKKARİ	26	6	15	1	0	0	4
HATAY	82	27	43	1	0	0	11
ISPARTA	100	23	66	4	0	0	7
İÇEL	123	27	72	5	2	1	16
İSTANBUL	428	178	139	59	7	11	34
İZMİR	285	119	118	20	9	10	9
KARS	51	12	31	0	0	2	6
KASTAMONU	108	31	67	5	1	1	3
KAYSERİ	123	39	66	5	4	5	4
KIRKLARELİ	42	20	20	1	0	0	1
KIRŞEHİR	40	13	23	0	0	1	3
KOCAELİ	100	47	38	6	4	2	3
KONYA	204	32	149	15	3	3	2
KÜTAHYA	90	17	65	6	1	1	0
MALATYA	69	20	44	0	1	1	3
MANİSA	99	31	65	2	0	0	1
K.MARAŞ	66	23	36	1	0	2	4
MARDİN	73	38	18	4	0	2	11
MUĞLA	105	41	53	4	0	0	7
MUŞ	42	13	26	0	0	2	1
NEVŞEHİR	63	8	52	1	1	1	0
NİĞDE	70	24	44	2	0	0	0
ORDU	85	26	56	1	0	1	1
RİZE	59	21	36	1	0	0	1
SAKARYA	84	28	50	2	1	0	3

**SAĞLIK BAKANLIĞI SAĞLIK ULAŞTIRMA ARAÇLARININ**  
**CİNS VE İLLERE GÖRE DAĞILIMI, 2002**  
*Distribution of Health Transportation Vehicles*  
*at Ministry of Health by Type and Provinces, 2002*

(Devamı/Continued)

<b>İLLER</b> Provinces	<b>TOPLAM</b> Total	<b>Binek</b> Mount	<b>Ambulans</b> Ambulance	<b>Minibüs</b> Minibus	<b>Otobüs</b> Bus	<b>Kamyon</b> Truck	<b>Diğerleri</b> Others
SAMSUN	150	45	82	12	0	1	10
SİİRT	44	16	22	2	0	0	4
SİNOP	39	14	23	0	1	0	1
SİVAS	136	52	69	8	0	2	5
TEKİRDAĞ	61	19	38	2	0	1	1
TOKAT	92	41	41	7	0	0	3
TRABZON	108	24	74	4	3	0	3
TUNCELİ	20	9	10	0	0	0	1
ŞURFA	105	35	47	2	0	1	20
UŞAK	43	14	29	0	0	0	0
VAN	77	29	30	4	2	4	8
YOZGAT	109	39	56	11	0	1	2
ZONGULDAK	53	21	25	5	1	1	0
AKSARAY	68	13	53	1	0	0	1
BAYBURT	39	10	27	2	0	0	0
KARAMAN	41	7	29	4	0	0	1
KIRIKKALE	75	17	52	3	2	0	1
BATMAN	33	8	16	1	0	0	8
ŞIRNAK	29	5	20	1	0	0	3
BARTIN	34	6	25	2	1	0	0
ARDAHAN	38	13	25	0	0	0	0
İĞDIR	23	9	12	0	0	1	1
YALOVA	36	9	20	3	0	1	3
KARABÜK	34	8	23	3	0	0	0
KİLİS	20	7	12	1	0	0	0
OSMANİYE	75	10	43	2	2	0	18
DÜZCE	33	11	20	0	1	0	1
BAKANLIK	72	48	4	5	2	11	2
BAK.BAĞ.KUR.	62	14	1	13	5	19	10

## KALKINMADA ÖNCELİKLİ İLLER

*Priority Development Provinces*

ADİYAMAN	ORDU
AĞRI	RİZE
AMASYA	SAMSUN
ARTVİN	SİİRT
BİNGÖL	SİNOP
BİTLİS	SİVAS
ÇANAĞKALE (Bozcaada-Gökçeada)	TOKAT
ÇANKIRI	TRABZON
ÇORUM	TUNCELİ
DİYARBAKIR	ŞANLIURFA
ELAZIĞ	VAN
ERZİNCAN	YOZGAT
ERZURUM	ZONGULDAK
GİRESUN	AKSARAY
GÜMÜŞHANE	BAYBURT
HAKKARİ	KARAMAN
KARS	KIRIKKALE
KASTAMONU	BATMAN
KIRŞEHİR	ŞIRNAK
MALATYA	BARTIN
KAHRAMANMARAŞ	ARDAHAN
MARDİN	IĞDIR
MUŞ	KARABÜK
NEVŞEHİR	KİLİS
NİĞDE	OSMANİYE

Not: 1997 yılında il sayısı 50'ye çıkarılmış ve hepsi 1.Derece olarak kabul edilmiştir.

Note: The number of provinces has reached up to 50 and all of them has been covered in the I. Degree Development Priority Provinces in 1997.



## GÜNEYDOĞU ANADOLU PROJESİ (GAP) İLLERİ

*Southeast Anatolia Project Provinces*

ADİYAMAN	ŞANLIURFA
DİYARBAKIR	BATMAN
GAZİANTEP	ŞIRNAK
MARDİN	KİLİS
SİİRT	

## II.SAĞLIK PROJESİ İLLERİ

*II.Health Project Provinces*

ADİYAMAN	K.MARAŞ
AĞRI	MUŞ
ARTVİN	SİİRT
BİNGÖL	TUNCELİ
BİTLİS	ŞANLIURFA
ELAZIĞ	VAN
ERZİNCAN	BAYBURT
ERZURUM	BATMAN
GÜMÜŞHANE	ŞIRNAK
HAKKARİ	ARDAHAN
KARS	İĞDIR
MALATYA	

## TEMEL SAĞLIK HİZMETLERİ PROJESİ

*Prj.of Primary Health Services*

ESKİŞEHİR	BİLECİK
-----------	---------

## MARMARA DEPREMİ ACİL DESTEK PROGRAMI

*Marmara Earthquake Support Program*

BOLU	DÜZCE
SAKARYA	KOCAELİ
YALOVA	

**SAĞLIK BAKANLIĞI**  
**MERKEZ TEŞKİLATI ŞEMASI**

2002

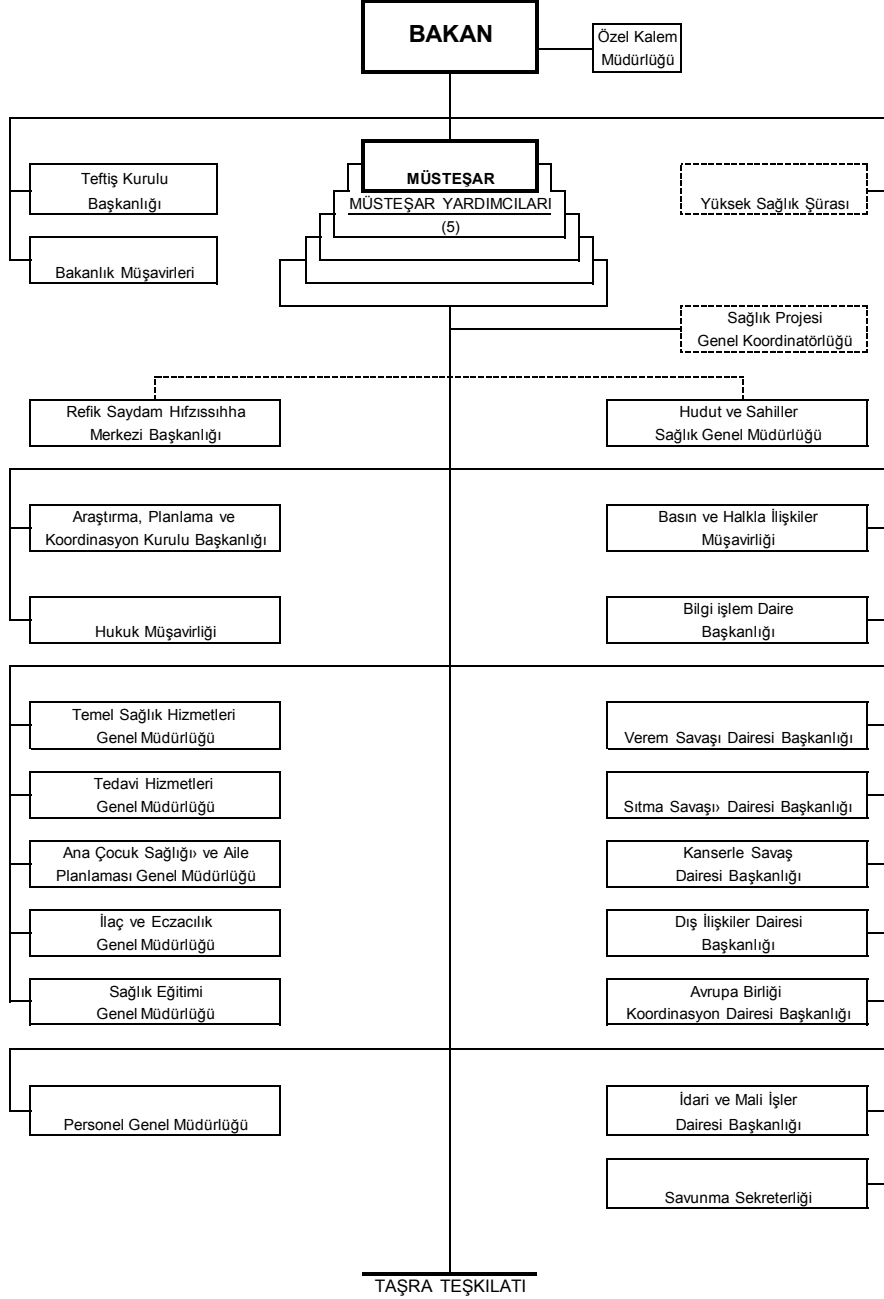

# ORGANIZATION CHART OF THE MINISTRY OF HEALTH 2002

